CATALOGUS 2020-2021

HAVEP
You'll never work alone

HAVEP, SERVICE OP HET HOOGSTE NIVEAU

www.havep.com

YOU'LL NEVER WORK ALONE

Al 150 jaar biedt HAVEP een verregaande kennis en ervaring in werkkleding, vertaald in kwaliteit en resultaat. Een voortdurende drive die we graag blijven voortzetten. Want de wereld staat niet stil en HAVEP ook niet.

Daarom gaan we voor nog betere, trendsettende producten; innovatieve oplossingen en een aanpak die zo dicht mogelijk bij de klant staat. Luisteren en praten, overleggen, meedenken en zo inspiratie opdoen voor vandaag én morgen.

Wij bieden je uitstraling, comfort en veiligheid, 100% gepersonaliseerd op maat van je werksituatie. Vol vertrouwen zetten wij samen met jou de stap naar een duurzame toekomst. Bovendien kan heel je bedrijf rekenen op een snelle en flexibele klantenservice en een proactief team dat met je meedenkt.

Zo kan HAVEP nog relevanter worden voor iedere sector, ieder bedrijf en iedere werknemer. En zorgen wij ervoor dat jij je voluit kan bezighouden met wat voor jou belangrijk is: je werk.

Samen met jou geven we vorm aan kleding die volledig gepersonaliseerd is voor je bedrijf én werksituatie: mooi, supercomfortabel en uiteraard perfect veilig. Voor elke pasvorm, van ontwerp tot kleuren en details. Altijd 100% op jouw maat.

Met HAVEP ga je veel verder dan kwalitatieve werkkleding en stap je vol vertrouwen van 150 jaar traditie in een duurzame toekomst. Daarom is HAVEP al jarenlang lid van Fair Wear Foundation en zetten we volop in op eco-vriendelijke oplossingen in onze diensten én onze producten.

Bij elke stap houden we het milieu in het achterhoofd. Ons wagenpark telt heel wat elektrische wagens. En we verwarmen onze hoofdgebouwen in Goirle met een ecologische, houtgestookte CV ketel. Maar waarop zijn we het meest trots? Op de duurzaamheid die we jou aanbieden. Met een oog voor uitstraling en een hart voor de natuur. Zo kunnen we samen aan de toekomst werken.

WANT MET HAVEP WERK JE NOOIT ALLEEN

Voor een volledig overzicht van ons aanbod kan je terecht op onze website, **www.havep.com**. Bekijk de kleding op jouw gemak en neem contact op met onze verkoopafdeling om de mogelijkheden te bespreken. Of kom gewoon een keer langs in ons Texperience Center, waar je alle mogelijkheden kunt ervaren en advies kunt vragen aan onze experts.

INHOUDSOPGAVE

Services **4**
Duurzaamheid en Uitstraling 4
Dienstverlening en Veiligheid 5
Duurzame oplossingen 6
HAVEP® Easy Sizing en HAVEP® Collect & Recycle 10
Dealerweb 11
Instore promotie 12

Corporate Identity – Werk in jouw stijl **13**
Meethandleiding 14
Maat- en omrekentabel 15
Leverbare kleuren en doekkwaliteiten 16

Sectoren – Professionele werkkleding afgestemd op sector en beroep **18**

Protective wear **20**
MULTINORM HOGE ZICHTBAARHEID
Lassen, hitte & vuur, elektrostatische oplading, elektrostatische vlamboog, chemicaliënspatten, hoge zichtbaarheid en regen
HAVEP® Multi Shield **Excellence** 22
HAVEP® Multi Protector **Classic** 30
MULTINORM
Lassen, hitte & vuur, elektrostatische oplading, elektrostatische vlamboog, chemicaliënspatten en regen
HAVEP® 5safety Image + **Excellence** 40
HAVEP® 5safety **Classic** 46
LASSEN/VLAMVERTRAGEND
Lassen, hitte & vuur, elektrostatische oplading en elektrostatische vlamboog
HAVEP® Force+ **Excellence** 50
HAVEP® Force **Classic** 58
HOGE ZICHTBAARHEID
Hoge zichtbaarheid bij dag, schemer en nacht
HAVEP® High Visibility+ **Excellence** 64
HAVEP® High Visibility **Classic** 70

Onderhoudsvoorschriften 81
Beschermende kleding 82
Normeringen 83
Product/Normeringmatrix 88

Workwear **92**
HAVEP® Attitude **Excellence** 94
HAVEP® Shift **Excellence** 104
HAVEP® Basic/Worker **Classic** 112

Overzicht artikelnummers **140**

DUURZAAM IS NIET DROMEN MAAR DOEN

Denkt jouw bedrijf ook steeds groener?

HAVEP helpt je graag duurzaam op weg. De oude werkkleding die we ophalen, upcyclen we tot nieuwe duurzame materialen. Daarnaast bieden wij de mogelijkheid om samen met de klant een geheel nieuwe duurzame kledinglijn te ontwikkelen met een vernieuwende techniek, op basis van eco-vriendelijke houtvezels. HAVEP lanceerde zelfs als eerste een C2C werklijn. Met oog voor uitstraling, hart voor de natuur en met respect voor onze collega's in de ateliers. Daarom is HAVEP al jaren lid van Fair Wear Foundation. Zo werken we samen aan de toekomst.

- Analyse en advies huidig kledingpakket
- Ruime keuze duurzaam textiel
- Ophalen en recyclen van kleding
- Transparantie in het volledige productieproces
- Garantie op goede werkomstandigheden
- En zoveel meer

LEG IEDERE ZORG IN DE JUISTE HANDEN

Je werk staat niet stil en elk moment telt.

Daarom wil je ook kunnen rekenen op een partner die altijd voor je klaar staat om met je mee te werken én mee te denken. Wanneer het nodig is, vind je bij ons de 'gepaste' oplossing voor je vraag. Zoek je nieuwe duurzame of op maat gemaakte kleding, moet er een kledingstuk gerepareerd worden of wil je een snelle levering uit onze grote standaardvoorraad; dat kan allemaal, eenvoudig en flexibel.

- Betrouwbaar en flexibel in levertijden
- Reparatieservice
- Kleine bestelseries
- Flexibel retourmanagement
- Ondersteuning bij risico-inventarisatie
- Online bestellen
- Ondersteuning via dealerweb
- En zoveel meer

Je goed voelen op je werk:
dat straal je uit door alles wat je doet.

Maar natuurlijk ook met de kleding die je draagt. Daar zorgt HAVEP voor. Samen met jou geven we vorm aan een unieke outfit die je op het lijf én bedrijf is geschreven: mooi, zeer comfortabel en uiteraard heel erg veilig. Wij maken werkkleding volledig op maat. Voor elke pasvorm, met het juiste ontwerp en in veel kleuren en details.

- Persoonlijk advies door HAVEP stylisten en designers
- Specialist in corporate identity projecten
- Logo- en borduurservice
- Uitgebreid assortiment
- Digitaal opmeten voor perfecte pasvorm
- Alle kleding aanpasbaar in lengte en breedte
- Uitgebreide maatvoering
- Instore promotiemiddelen
- En zoveel meer

WERK IN STIJL, JOUW STIJL

Werken lijkt soms pure topsport.

Af en toe gaat het er heftig en snel aan toe en wordt er veel van je gevraagd. En van je kleding. Daarom is het belangrijk dat je altijd kunt vertrouwen op de juiste bescherming. De gespecialiseerde adviseurs van HAVEP helpen je stap voor stap de veiligste kleding te zoeken. Op maat voor jouw situatie en behoeften. Zodat jij je kunt concentreren op wat voor jou belangrijk is: scoren met sterk werk.

- Sterk in inventarisatie en vermindering van veiligheidsrisico's
- Gespecialiseerde adviseurs met VVGW-certificering
- Analyse voor optimaal beschermingsadvies
- Volledige expertise in normering
- Ruim assortiment, van bescherming tegen regen tot multinormen
- En zoveel meer

TACKLE VEILIG IEDERE KLUS

HAVEPOSITIVEIMPACT

EEN POSITIEVE IMPACT VOOR MENSEN

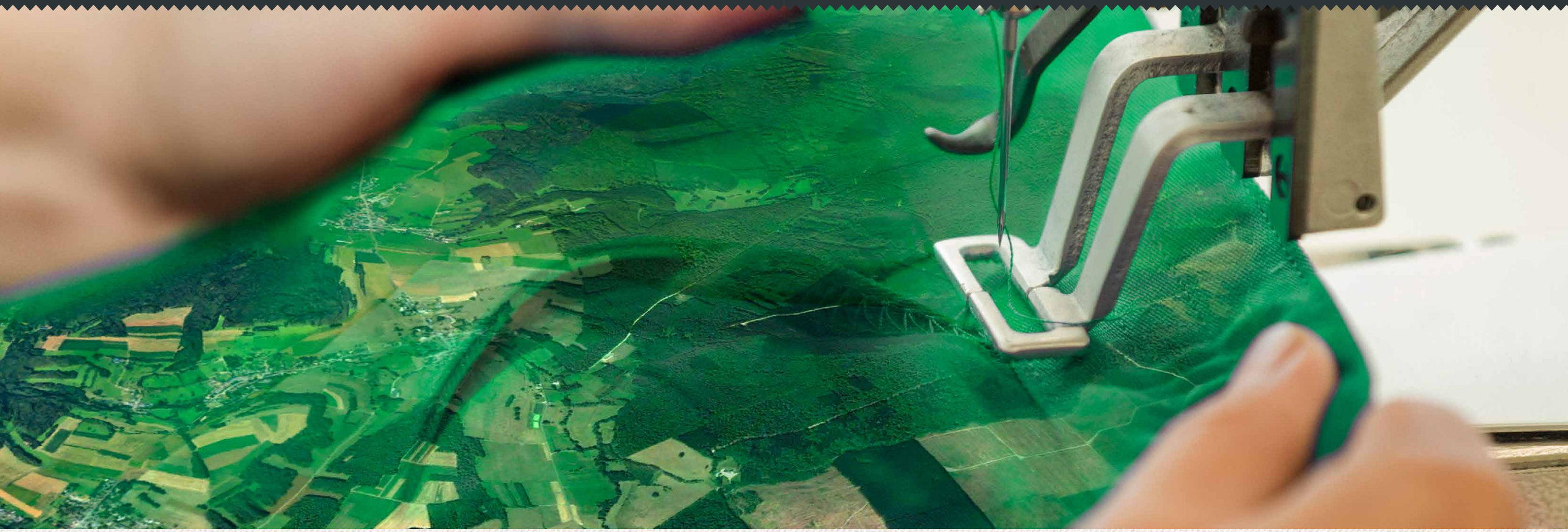

Duurzaam is niet dromen maar doen

Ga samen met HAVEP voor een positieve impact. Op havepositiveimpact.eu bezorgen we je graag wat inspiratie, zetten duurzame helden in het zonnetje, lichten we duurzame productcases toe en nodigen we je vooral uit om samen dingen te realiseren.

Bezoek het platform en ontdek wat het voor je kan betekenen:

WWW.HAVEPOSITIVEIMPACT.EU

De juiste werkomstandigheden

Duurzaamheid, dat gaat niet alleen over materialen en productieprocessen, maar ook over mensen. We zijn dan ook al jaren lid van Fair Wear Foundation. Samen zetten we ons in voor goede arbeidsomstandigheden. Bij HAVEP hebben we onze eigen ateliers waar onze werkkleding wordt gemaakt. We kennen de omstandigheden daar goed en werken constant aan positieve veranderingen voor de mensen die onze kleding maken.

Fair Wear Foundation

Samen met Fair Wear Foundation (FWF) zetten wij ook actief in voor eerlijke salarissen, 8-urige werkdagen en veilige werkomstandigheden in al onze ateliers. Dankzij FWF hebben werknemers van over de hele wereld handvatten gekregen om voor zichzelf op te komen en zich verder te ontwikkelen. Een geweldige organisatie, waar wij al sinds haar oprichting in 2004, met trots lid van zijn.

Werkplekken, processen en veiligheid in functie van onze werknemers

Om er zeker van te zijn dat onze werknemers overal ter wereld in een veilige werkomgeving kunnen werken hebben we onze eigen ateliers en kantoren. In 2014 controleerde FWF ons nieuwe atelier in Macedonië en beoordeelde het als een voorbeeldatelier voor de confectie-industrie. Een mooi compliment naar de medewerkers en het team daar.

EEN POSITIEVE IMPACT VOOR OMGEVING

EEN POSITIEVE IMPACT MAAK JE SAMEN

Kies voor duurzaam, kies voor het HAVEP® Green Choice-label

Bij HAVEP kijken we voortdurend vooruit. Met het oog op toekomstige generaties proberen we ons bedrijf zo groen mogelijk te maken. In 2025 willen we daarom een assortiment hebben dat voor **90% circulair** is. Uit eigen ervaring weten we dat het niet eenvoudig is om als organisatie groener te gaan werken, maar we hebben al serieuze stappen gezet waar we trots op zijn. Dagelijks werken we hard aan het verduurzamen van onze collecties en om dit inzichtelijk te maken ontwikkelden we het **HAVEP® Green Choice-label**, een advies label waarmee het maken van een bewuste, duurzame keuze makkelijker wordt. Dankzij dit nieuwe label zie je in één oogopslag welke producten onze duurzame uitblinkers zijn.

Samen kunnen we de wereld veranderen

Bij HAVEP vinden we **transparante communicatie** over duurzaamheid heel belangrijk. We willen eerlijk zijn. Niet alleen naar onszelf toe, maar ook naar onze klanten en businesspartners toe. We zullen je dan ook altijd laten weten hoe het ervoor staat met onze duurzaamheidsdoelstellingen. We vertellen je wat we al bereikt hebben, maar ook wat er nog beter kan. Zodat we samen kunnen werken aan **duurzame oplossingen**, zoals:

- Grondstoffen in doek en fourrituren gebruiken die het milieu minder schaden en die biologisch afbreekbaar, dan wel herbruikbaar zijn.
- Zoveel mogelijk gebruik maken van gerecyclede materialen en/of duurzame materialen. Zonder dat dit de gewenste specificaties of producteigenschappen aantast.
- Voor alle onderdelen van onze werkkleding willen we na de gebruiksfase een next-use-toepassing hebben, zoals het recyclen tot nieuwe materialen of andere toepassingen.

‘Een duurzame toekomst wacht je niet af, die maak je!’

Werkkleding waar jij je veilig en goed in voelt en die ook nog eens gemaakt is met respect voor mens en natuur, dat is ons doel. Geen eenvoudige opgave, maar we geloven oprecht dat een circulaire economie, zonder verspilling van grondstoffen, mogelijk is als we ons er allemaal voor inzetten. Een duurzame toekomst maken we samen!

In een circulaire economie kun je niet zonder samenwerking op ketenniveau. Voor HAVEP is dat niet anders. HAVEP gelooft in samenwerking om problemen in de textielsector gezamenlijk aan te pakken en investeert in projecten met o.a. Modint, Fair Wear Foundation en Remo. Bovendien ondertekende HAVEP als een van de eerste fabrikanten van bedrijfskleding het nieuwe Convenant Duurzame Kleding en Textiel.

convenant
duurzame kleding en textiel

HAVEP® EASY SIZING EN HAVEP® COLLECT & RECYCLE

HAVEP® Easy Sizing

Een juiste kledingmaat is noodzakelijk voor een goede bescherming. Tijdens werkzaamheden moet de kleding bijvoorbeeld gesloten gedragen kunnen worden en bij bewegingen moet er voldoende overlap zijn tussen de jas en broek. Dit is allemaal van belang bij het kiezen van de juiste maat. Daar komt bij dat het organiseren van passessies bij klanten, waarvoor je vaak verschillende pasmodellen moet meenemen, en het handmatig opnemen van alle maten een tijdrovende bezigheid kan zijn. HAVEP helpt bij het bepalen van de juiste maat via een innovatieve oplossing die jou veel tijd en energie bespaart: HAVEP® Easy Sizing.

Deze digitale meetservice maakt het gehele maatproces eenvoudiger. Je bepaalt voortaan zonder passessie de juiste maat voor elke persoon. Met deze service kun je rekenen op een nauwkeurige maatopname, waarin je binnen enkele minuten en met slechts twee scans, een persoon kan opmeten en voorzien van het juiste maatadvies. Tijdrovende passessies zijn hiermee verleden tijd.

Meer weten? Bezoek www.havep.com/nl-nl/easysizing of vraag er naar bij uw Account Manager.

HAVEP® Collect & Recycle

Een duurzame toekomst is alleen mogelijk als we samenwerken. Daarom helpen wij je graag bij het recyclen van al jouw oude werkkleding, schoenen en PBM. HAVEP® Collect & Recycle is een makkelijke en transparante service voor het recyclen van oude werkkleding, schoenen en PBM.

Een laagdrempelige service waarbij weggooien verleden tijd is. Alle ingezamelde materialen krijgen een nieuwe bestemming, zelfs het verpakkingsmateriaal. Omdat we transparantie hoog in het vaandel hebben, krijg je ook inzicht in de bestemming van je ingeleverde materialen.

Zo weet je waar je oude werkkleding uithangt of wat ervan gemaakt wordt. Bij ons blijft het niet bij dromen. Samen werken we aan een duurzame toekomst en gaan we voor een positieve impact!

Meer weten? Bezoek www.havep.com/nl-nl/csr-ophalen-recyclen of vraag er naar bij uw Account Manager.

DEALERWEB

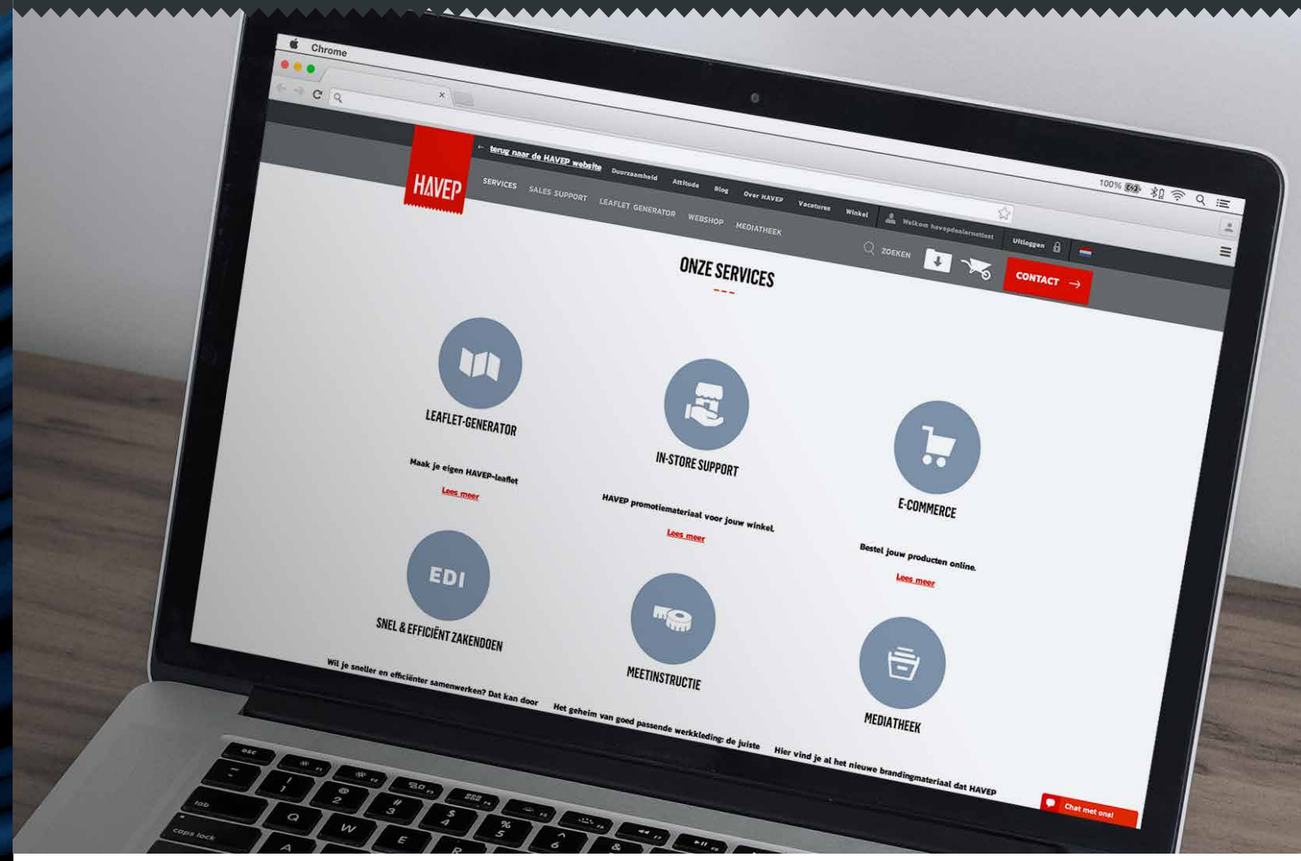

We doen het samen

Professionele marketingondersteuning

HAVEP biedt jou als partner de tools en services aan die je nodig hebt. Iedere dag kiezen wij ervoor om jou de beste support te bieden. Want wij geloven dat we op die manier samen groei kunnen creëren. Met HAVEP werk je nooit alleen.

De online services van HAVEP

- ✓ **Online bestellen:** bestel onze producten makkelijk en snel online
- ✓ **Maatassistentie:** alle instructies om perfect maten op te meten
- ✓ **Instore actiemateriaal:** doeltreffend en professioneel actiemateriaal voor in de shop of showroom
- ✓ **Leaflet generator:** in een handomdraai je eigen leaflet, eventueel met datasheet
- ✓ **EDI:** oftewel: Elektronic Data Interchange, oftewel: snel en efficiënt zakendoen
- ✓ **Mediatheek:** ijzersterke visuals en video's die je vrij kunt gebruiken
- ✓ **Online support:** snel antwoord via de chat op HAVEP.com

Vraag meteen jouw persoonlijke inloggegevens aan en profiteer van onze marketingondersteuning en online services.

INSTORE PROMOTIE

Professionele marketingondersteuning

Wij helpen je bij het goed en doordacht uitrollen van HAVEP acties en campagnes. Als onze partner heb je de keuze uit de volgende instore promotiemiddelen:

- ✓ Roll-up banners
- ✓ Lifesizers (levensgroot karton)
- ✓ Plafondborden
- ✓ Kopbanners
- ✓ Schapstroken
- ✓ Wobblers
- ✓ Schapstoppers

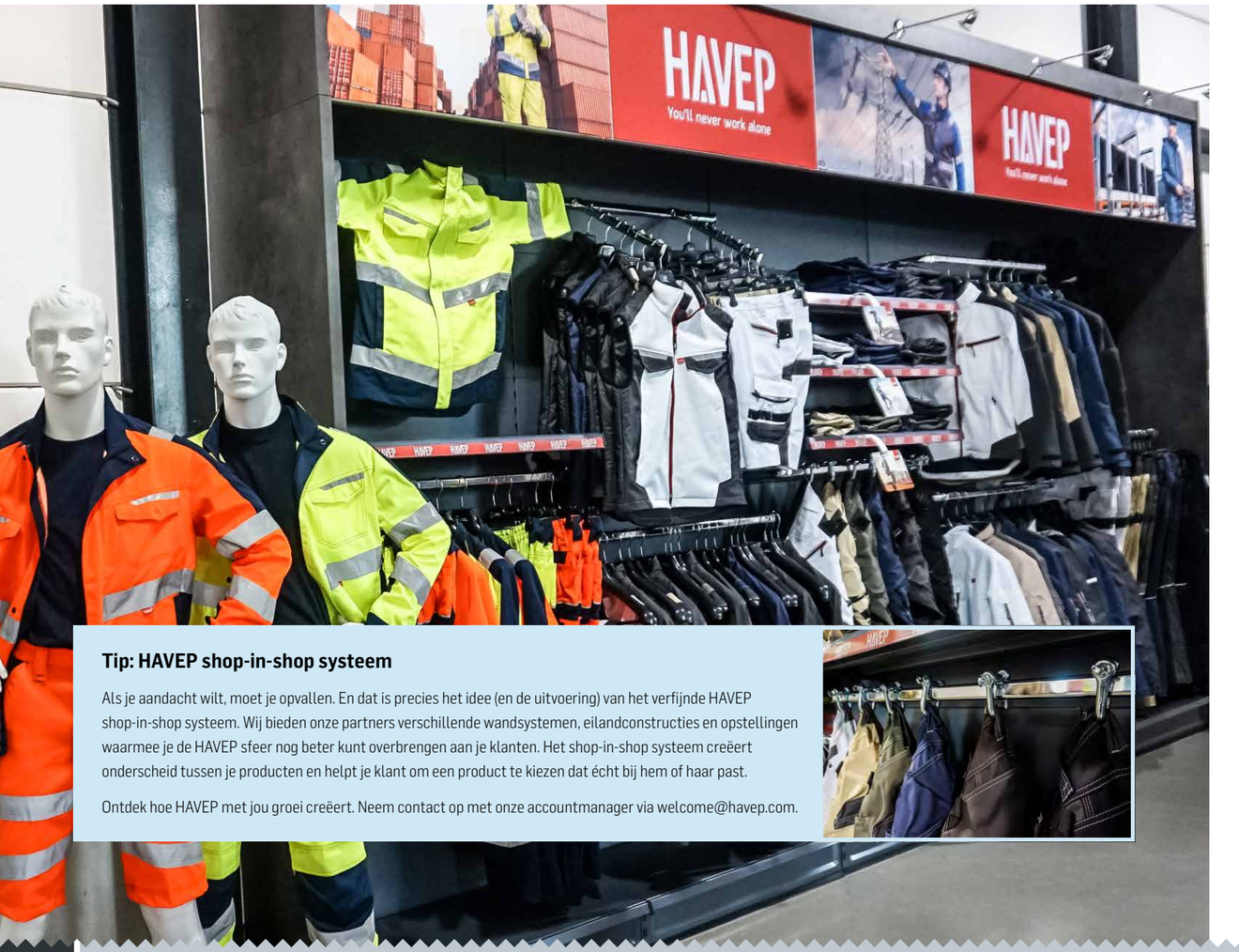

Tip: HAVEP shop-in-shop systeem

Als je aandacht wilt, moet je opvallen. En dat is precies het idee (en de uitvoering) van het verfijnde HAVEP shop-in-shop systeem. Wij bieden onze partners verschillende wandsystemen, eilandconstructies en opstellingen waarmee je de HAVEP sfeer nog beter kunt overbrengen aan je klanten. Het shop-in-shop systeem creëert onderscheid tussen je producten en helpt je klant om een product te kiezen dat écht bij hem of haar past.

Ontdek hoe HAVEP met jou groei creëert. Neem contact op met onze accountmanager via welcome@havep.com.

CORPORATE IDENTITY

Werk in jouw stijl

HAVEP specials: van huisstijl naar professionele werkkleding

Je goed voelen op je werk: dat straal je uit in alles wat je doet. Maar ook door de kleding die je draagt. En voor die kleding zorgt HAVEP. Samen met jou geven we vorm aan een unieke outfit die je op het lijf én op het bedrijf is geschreven.

HAVEP specials: werkkleding op maat

Om je als organisatie te onderscheiden, moet je laten zien wie je bent en waar je voor staat. Een professionele uitstraling wordt voor een belangrijk deel bepaald door de kleding die je draagt. Het is je visitekaartje en dat snappen wij. Onze service begint bij een logo aanbrengen en kan desgewenst zo ver gaan dat wij jouw ontwerp op maat maken met behulp van moodboards, tekeningen en proefmodellen. Voor meer informatie over onze mogelijkheden kun je contact opnemen met de Account Manager of onze Customer Service.

Tot in de details

Van het aanpassen van een basismodel tot het creëren van kleding met een geheel eigen identiteit. Steeds vaker kiezen grote én kleine bedrijven voor een op maat gemaakt kledingpakket. Vaak ligt aan zo'n special een (gewenst) imago ten grondslag, maar daarnaast is het een uitkomst voor werknemers met afwijkende maten of met zeer specifieke functionele vereisten.

Hoofd productontwikkeling bij HAVEP:

"Bedrijven weten dat de kleding van hun werknemers een belangrijk middel is voor het uitdragen van een boodschap. Wij ontwikkelen een functioneel product dat overeenkomt met wat een organisatie wil uitstralen en dat tevens de persoonlijke veiligheid van de toekomstige drager waarborgt. Dat doen we onder meer door het bewerken van de pasvorm, het gebruik van speciale materialen en doeksoorten en het maken van bijzondere kleurcombinaties en contrasten."

Succes

Wij ontwerpen werk- en veiligheidskleding volledig op maat. Voor elke pasvorm, van ontwerp tot kleuren en details. Een goed voorbeeld van hoe wij dat doen, is de veertiendelige Wegenwacht collectie die wij volledig custom made voor de ANWB ontwikkelden. Voorop stond dat de kleding tegen een stootje kon en dat het draagcomfort en de pasvorm van de afzonderlijke kledingstukken nauwkeurig werd afgestemd op de vele bewegingen die een wegenwacht gedurende de dag maakt: rekken, strekken, knielen, liggen, zitten. Om goed zichtbaar te zijn langs de weg, voegden we ook een fluorescerende jas toe. Wel zo veilig! Wij denken met je mee. Met HAVEP werk je nooit alleen.

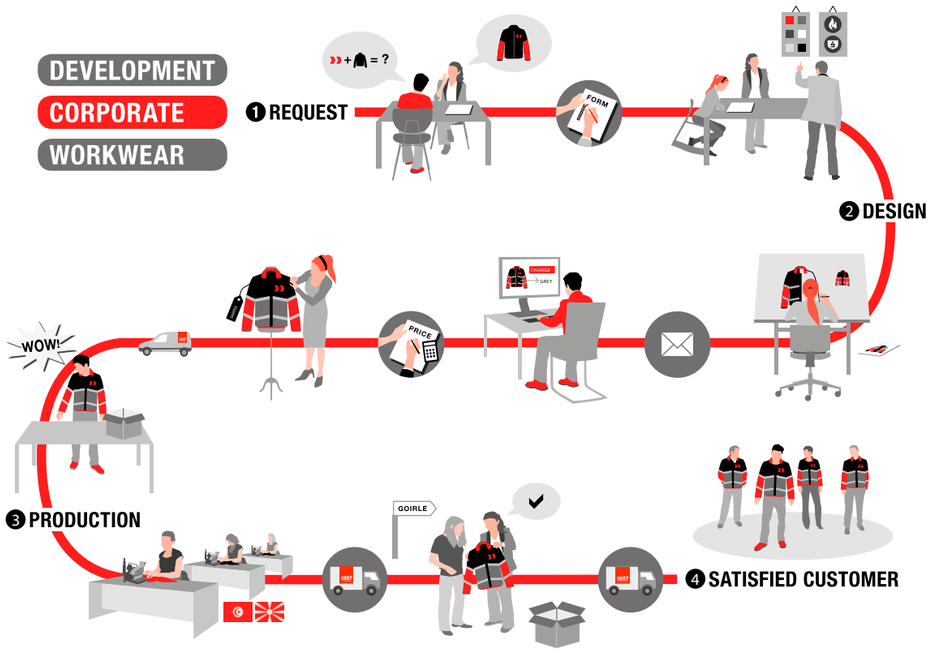

MEETHANDLEIDING

Het geheim van goed passende werkkleding: de juiste maat

Voor het bepalen van de juiste maat kun je gebruik maken van de meetinstructie van HAVEP. Daarmee verzeker je je van een duidelijke systematiek van meten en dus de keuze voor de juiste maatvoering. Op deze manier krijg je tevreden werkkledingdragers.

Neem contact op met je HAVEP Account Manager voor meer informatie.

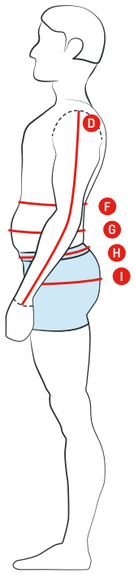

A. Lichaamslengte
Verticaal gemeten van de kruin tot de vloer, zonder schoenen gemeten.

B. Halsomvang
Horizontaal gemeten omvang boven de halswervel en onder de adamsappel, met twee vingers tussen het meetlint.

C. Schouderlengte
Gemeten vanaf de hals tot aan het einde van de schouder (schouderknobbel).

D. Mouwlengte
Lengtemaat bij licht gebogen arm, vanaf de schouderknobbel, via de elleboog, tot aan de gewenste mouwlengte.

E. Borstomvang
Horizontaal gemeten omtrek van het lichaam op het punt van de borst met de grootste omvang.

F. Tailleomvang
Horizontaal gemeten omtrek van het lichaam, op het smalste deel tussen de borst en buik.

G. Buikomvang
Horizontaal gemeten over punt van de buik met de grootste omvang, meestal is dit over de navel.

H. Bandomvang
Gemeten over het punt waar normaal de band van de broek zit.

I. Heupomvang
Horizontaal gemeten omtrek van het lichaam om de heup, over de billen gemeten.

J. Dijbeenomvang
Horizontaal gemeten omvang van het dijbeen op de plaats met de grootste omvang.

K. Zijlengte
Aan de zijkant verticaal gemeten langs het lichaam vanaf de band van de broek tot aan de vloer, zonder schoenen gemeten.

L. Schrittlengte
Verticaal gemeten vanaf het kruis tot aan de vloer, zonder schoenen gemeten.

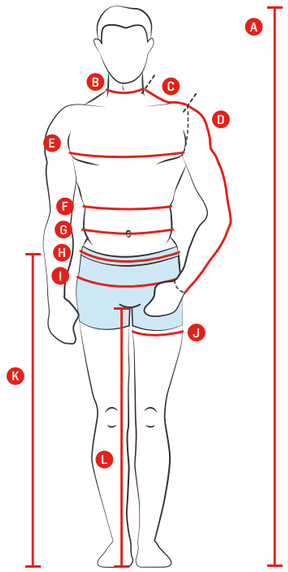

Verplicht in te vullen velden per model:

Overall/Am. overall/Bretelbroek/Bodybroek	: Alle maten
Jas/Jack/Hemd/Blouse	: A - B - C - D - E - F - G - H - I
Broek	: A - G - H - I - J - K - L

MAAT- EN OMREKENTABEL

Herenmaten

Overalls en jassen

maat	38	40	42	44	46	48	50	52	54	56	58	60	62
borstomvang	74 - 78	78 - 82	82 - 86	86 - 90	90 - 94	94 - 98	98 - 102	102 - 106	106 - 110	110 - 114	114 - 118	118 - 122	122 - 128
taillewijdte	62 - 66	66 - 70	70 - 74	74 - 78	78 - 82	82 - 86	86 - 90	90 - 94	94 - 98	98 - 102	102 - 106	106 - 110	110 - 116
totale lengte	162 - 166	162 - 166	166 - 170	166 - 170	170 - 174	174 - 178	174 - 178	178 - 182	182 - 186	182 - 186	186 - 190	186 - 190	186 - 190

maat	64	66	68	70	72	74
borstomvang	128 - 134	134 - 140	140 - 146	146 - 152	152 - 158	158 - 164
taillewijdte	116 - 122	122 - 128	128 - 134	134 - 140	140 - 146	146 - 152
totale lengte	190 - 194	190 - 194	190 - 194	194 - 198	194 - 198	194 - 198

standaardmaten	XS	S	M	L	XL	2XL	3XL	4XL	5XL
borstomvang	86-90	90-98	98-104	104-108	108-116	116-122	122-126	126-134	134-140
taillewijdte	74-78	78-86	86-92	92-96	96-104	104-110	110-114	114-122	122-128
totale lengte	166-170	170-178	174-178	178-186	182-186	186-190	186-190	190-194	190-194

Broeken

maat	34	36	38	40	42	44	46	48	50	52	54	56	58
taillewijdte	54 - 58	58 - 62	62 - 66	66 - 70	70 - 74	74 - 78	78 - 82	82 - 86	86 - 90	90 - 94	94 - 98	98 - 102	102 - 106
totale lengte	154 - 158	158 - 162	162 - 166	162 - 166	166 - 170	166 - 170	170 - 174	174 - 178	174 - 178	178 - 182	182 - 186	182 - 186	186 - 190

maat	60	62	64	66	68	70	72
taillewijdte	106 - 110	110 - 116	116 - 122	122 - 128	128 - 134	134 - 140	140 - 146
totale lengte	186 - 190	186 - 190	190 - 194	190 - 194	190 - 194	194 - 198	194 - 198

Damesmaten

maat	34	36	38	40	42	44	46	48	50	52	54	56	58
borstomvang	86 - 89	90 - 93	94 - 97	98 - 101	102 - 105	106 - 109	110 - 113	114 - 117	118 - 121	122 - 125	126 -129	130 - 133	134 - 137
taillewijdte	70 - 73	74 - 77	78 - 81	82 - 85	86 - 89	90 - 93	94 - 97	98 -103	104 - 109	110 - 115	116 - 121	122 - 127	128 - 133
heupomvang	88 - 91	92 - 95	96 - 99	100 -103	104 - 107	108 - 111	112 - 115	116 - 121	122 - 127	128 - 133	134 - 139	140 - 145	146 - 151
totale lengte	164 - 170	164 - 170	164 - 170	164 - 170	164 - 170	164 - 170	164 - 170	170 - 176	170 - 176	170 - 176	170 - 176	170 - 176	170 - 176

standaardmaten	XXS	XS	S	M	L	XL	XXL	2XL	3XL	4XL	5XL	6XL
borstomvang	75-80	81-86	87-92	93-98	99-104	105-110	105-110	111-116	117-122	123-128	129-134	135-140
taillewijdte	59-64	65-70	71-76	77-82	83-88	89-94	89-94	95-100	101-106	107-114	115-122	123-130
heupomvang	77-82	83-88	89-94	95-100	101-106	107-112	107-112	113-118	119-124	125-132	133-140	141-148
totale lengte	164-170	164-170	164-170	164-170	164-170	164-170	164-170	164-170	170-176	170-176	170-176	170-176

LEVERBARE KLEUREN EN DOEKKWALITEITEN

Doekassortiment HAVEP® Protective Wear

Doeksoort	Samenstelling	Gewicht gr/m²	100 marine	102 nightblue	105 dark navy	108 slate blue	115 inktblauw	170 korenblauw	173 delftblauw	174 ocean blue	178 blue melee	400 flessengroen	500 zwart	505 graphite	520 charcoal	542 convoy	543 grijs	550 wit	551 off white	600 oranje	700 rood	620 fluo oranje	670 fluo geel	720 fluo rood
	Aramide																							
D001043	93%/5%/2% aramide (CONEX®)/para-aramide/carbon, 2/1 keperbinding	260																						
	Multinormen inherent/Modacryl - ongevoerde modellen																							
D001330	51%/43%/5%/1% modacryl/lyocell/para-aramide/carbon, 2/1 keperbinding + DWR	240																						
D001331	54%/45%/1% modacryl/lyocell/carbon, 2/1 keperbinding + DWR	300																						
D001342	50%/27%/22%/1% polyester/modacryl/katoen/carbon + DWR	355																						
D001177	54%/45%/1% modacryl/katoen/carbon, 2/1 keperbinding + DWR	300																						
	Multinormen inherent/Modacryl - gelamineerd doek																							
D001414	55%/44%/1% modacryl/katoen/carbon + DWR + PU laminated	265																						
D001396	50%/27%/22%/1% polyester/modacryl/katoen/carbon	440																						
	Multinormen inherent/Modacryl - versterkt doek																							
D001385	79%/11%/9%/1% aramide (Kermel®)/nylon/modacryl/carbon	250																						
	Multinormen inherent/Modacryl - softshell																							
D001445	30%/23%/20%/19%/7%/1% modacryl/polyester/katoen/PU/ elasthaan/carbon + DWR (Bluesign gecertificeerd)	400																						
	Multinormen inherent/Modacryl - FRAS fleece																							
D001289	48%/32%/18%/2% modacryl/katoen/polyester/carbon	350																						
	Multinorm FR-treated																							
D001044	75%/25% katoen/para-aramide	310																						
D001420	79%/20%/1% katoen/polyester/carbon + DWR	300																						
D001269	80%/19%/1% katoen/polyester/carbon, 4/1 satijnbinding + DWR	280																						
	FRAS FR-treated - 100% katoen																							
D001285	99%/1% katoen/carbon, platbinding	205																						
D001038	99%/1% katoen/carbon, 4/1 satijnbinding	285																						
D001067	99%/1% katoen/carbon, 4/1 satijnbinding	350																						
	FRAS FR-treated - 100% blends																							
D001232	75%/24%/1% katoen/polyester/carbon, 2/2 keperbinding	360																						
D001287	75%/24%/1% katoen/polyester/carbon, 2/2 keperbinding + DWR	360																						
D001337	79%/20%/1% katoen/polyester/carbon, 4/1 satijnbinding + DWR	350																						
D001404	79%/20%/1% katoen/polyester/carbon, 4/1 satijnbinding + DWR	450																						
	HighVisibility																							
D001051	60%/40% polyester/katoen, 4/1 satijnbinding	290																						
D001155	100% polyester fleece	235																						
D001395	92%/8% polyester/elastaan, PU membraan, high performance laminate + DWR	320																						
D001274	67%/33% polyester/katoen + DWR	240																						
D001368	100% polyester, PU coated + DWR	195																						

Doekassortiment HAVEP® Workwear

Doeksoort	Samenstelling	Gewicht gr/m²	100 marine	101 donker denim	102 nightblue	105 dark navy	106 indigo blauw	170 korenblauw	174 ocean blue	176 kobalt blue	270 raf	350 khaki	352 camel	360 beige	361 zand	400 flessengroen	450 appelgroen	472 bosbouwgroen	500 zwart	505 graphite	520 charcoal	542 convoy	543 grijs	544 staalgrijs	545 mid grey	547 stone grey	550 wit	600 oranje	700 rood	620 fluo oranje	670 fluo geel	720 fluo rood
	Katoen																															
D001048	100% katoen, 2/1 keperbinding	300																														
	Katoen/polyester																															
D001139	65%/35% katoen/polyester, 2/1 keperbinding	195																														
D001033	65%/35% katoen/polyester, 2/1 keperbinding	300																														
D002033	65%/35% katoen/polyester, 2/1 keperbinding (Bluesign gecertificeerd)	300																														
D001042	65%/35% katoen/polyester, canvas	320																														
	Polyester/katoen stretch																															
D001418	54%/43%3% polyester/katoen/elastolefine, panamabinding, stretch	285																														
	Polyester/katoen																															
D001003	65%/35% polyester/katoen, 2/1 keperbinding	245																														
D001005	65%/35% polyester/katoen, 2/1 keperbinding	245																														
D001164	65%/35% polyester/katoen, keperbinding	245																														
D002003	65%/35% polyester/katoen, 2/1 keperbinding (Bluesign gecertificeerd)	245																														
D001391	65%/35% polyester/katoen, canvasbinding	260																														
D001442	65%/25%/10% polyester (recycled)/katoen/katoen (recycled)	220																														
	Tencel/rPet																															
D001452	65%/35% polyester (recycled)/lyocell (Tencel), 2/1 keperbinding	225																														
D001453	65%/35% polyester (recycled)/lyocell (Tencel), 2/1 keperbinding	260																														
	100% polyester																															
D001155	100% polyester fleece	235																														
	Softshelldoek																															
D001395	92%/8% polyester/elastaan, PU membrane, high performance laminate + DWR	320																														
	Gevoerd																															
D001274	67%/33% polyester/katoen + DWR	240																														
D001368	100% polyester, PU coated + DWR	195																														
	Cordura																															
D001059	100% nylon (CORDURA®), platbinding	310																														
D001392	100% nylon (CORDURA®), platbinding	215																														
	Kevlar																															
D001352	78%/22% nylon/para-aramide	230																														
	Comfort stretch																															
D001393	64%/25%/11% econyl/polyamide/elastaan (Bluesign gecertificeerd)	230																														

HAVEP behoudt zich het recht voor om tussentijds veranderingen aan te brengen in haar producten.
De kleuren in deze brochure voldoen aan de hoogste drukwerkeisen, lichte kleurnuances zijn echter mogelijk.

PROFESSIONELE WERKKLEDING AFGESTEMD OP SECTOR EN BEROEP

Zelfverzekerd en actief aan het werk

Goede prestaties vragen om goed gereedschap en daarbij is werkkleding misschien wel je belangrijkste tool. Want als jij je zeker en lekker voelt in je outfit dan sta je altijd 1-0 voor.

HAVEP: voor en door vakmensen
Bij HAVEP hebben we collecties voor uiteenlopende sectoren zodat de werkkleding volledig voorziet in wat jij dagelijks nodig hebt op je werk. Niet alleen het comfort en gebruiksgemak wordt meegenomen, ook is er veel aandacht voor de esthetische waarde van de kleding en de veiligheid van de toekomstige drager. Elke collectie voldoet aan de meest actuele ISO- en EN normen en is 100% gecertificeerd door erkende keuringsinstituten.

Snel en flexibel in maatwerk
Wil je voor jouw sector toch iets anders? Dat kan! Met onze eigen productiebedrijven springen wij snel in op jouw vraag en bieden we je maatwerkoplossingen in kleine series of aantallen.

METAAL- & MACHINEINDUSTRIE

TRANSPORT & LOGISTIEK

(PETRO)CHEMIE

INDUSTRIE

MILIEU & RECYCLING

WEG- & WATERBOUW

BOUW

INSTALLATIE & MAINTENANCE

NUTSBEDRIJVEN

LAND- & TUINBOUW

PROTECTIVE WEAR

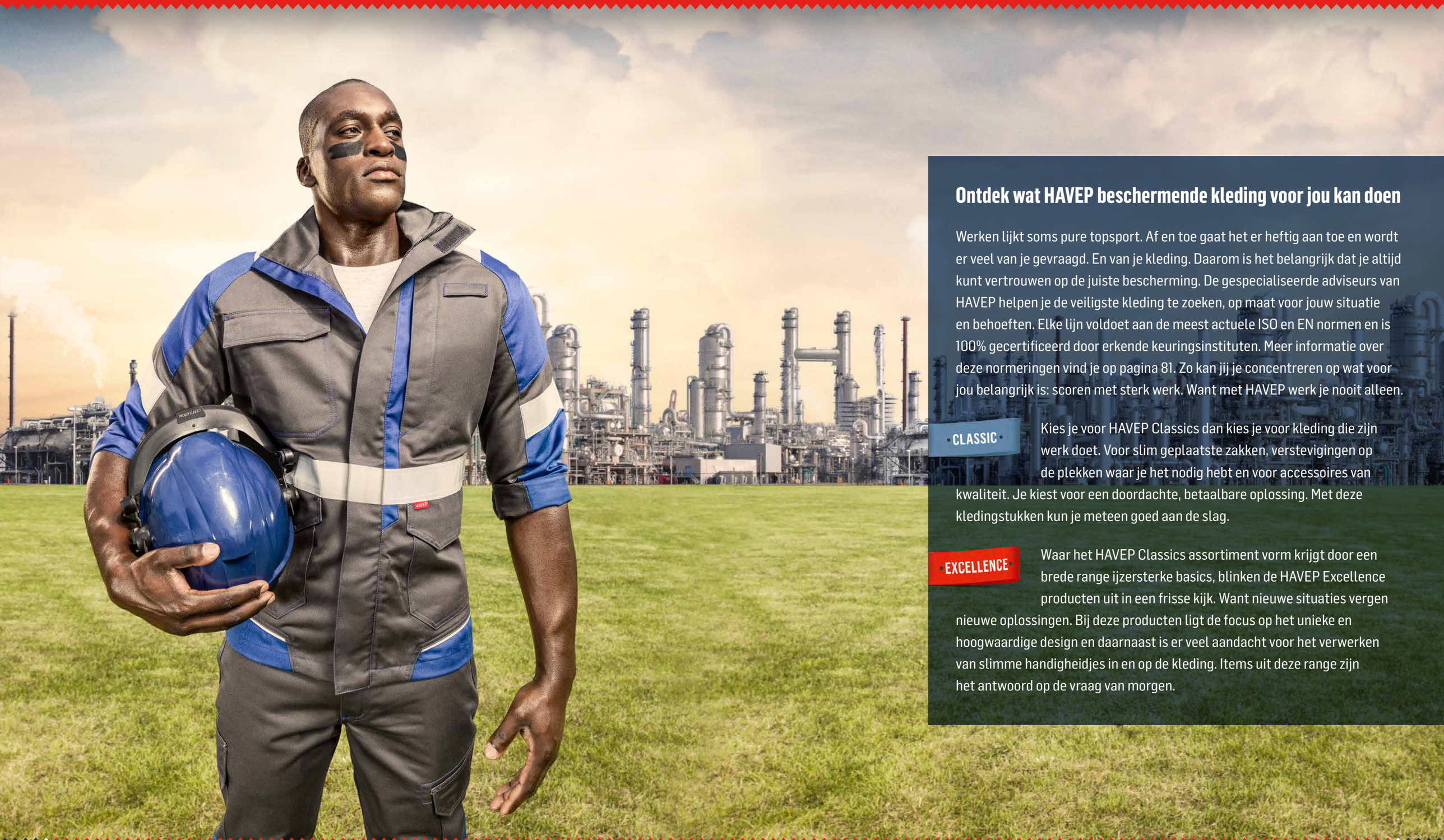

Ontdek wat HAVEP beschermende kleding voor jou kan doen

Werken lijkt soms pure topsport. Af en toe gaat het er heftig aan toe en wordt er veel van je gevraagd. En van je kleding. Daarom is het belangrijk dat je altijd kunt vertrouwen op de juiste bescherming. De gespecialiseerde adviseurs van HAVEP helpen je de veiligste kleding te zoeken, op maat voor jouw situatie en behoeften. Elke lijn voldoet aan de meest actuele ISO en EN normen en is 100% gecertificeerd door erkende keuringsinstituten. Meer informatie over deze normeringen vind je op pagina 81. Zo kan jij je concentreren op wat voor jou belangrijk is: scoren met sterk werk. Want met HAVEP werk je nooit alleen.

CLASSIC

Kies je voor HAVEP Classics dan kies je voor kleding die zijn werk doet. Voor slim geplaatste zakken, verstevigingen op de plekken waar je het nodig hebt en voor accessoires van kwaliteit. Je kiest voor een doordachte, betaalbare oplossing. Met deze kledingstukken kun je meteen goed aan de slag.

EXCELLENCE

Waar het HAVEP Classics assortiment vorm krijgt door een brede range ijzersterke basics, blinken de HAVEP Excellence producten uit in een frisse kijk. Want nieuwe situaties vergen nieuwe oplossingen. Bij deze producten ligt de focus op het unieke en hoogwaardige design en daarnaast is er veel aandacht voor het verwerken van slimme handigheidjes in en op de kleding. Items uit deze range zijn het antwoord op de vraag van morgen.

HAVEP® MULTI SHIELD

EXCELLENCE

- ✓ Inherent vlamvertragende veiligheidskleding van de hoogste kwaliteit
- ✓ Gecertificeerd tot zeven normen
- ✓ Fantastisch draagcomfort door unieke pasvorm
- ✓ Sportieve uitstraling
- ✓ Custom made mogelijkheden (huisstijl)

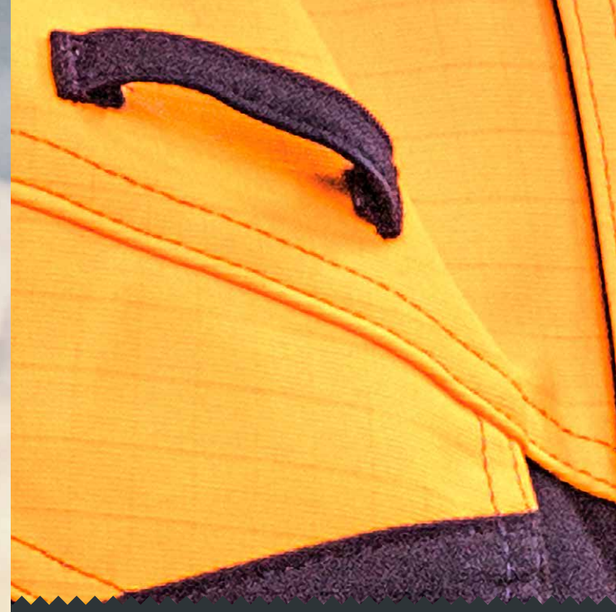

HAVEP® Multi Shield voldoet aan de volgende normen:

EN ISO 11612 A1 B1 C1 E2 F1	Bescherming tegen hitte en vlammen
EN ISO 11611 Class 1 A1	Bescherming bij lassen en verwante werkzaamheden
IEC 61482-2	Bescherming tegen thermische gevaren van elektrische vlamboog
EN 1149-5	Bescherming tegen elektrostatische oplading (explosie en brand)
EN 13034-6	Bescherming tegen vloeibare chemicaliën
EN ISO 20471 X	Bescherming door hoge zichtbaarheid bij dag, schemer en nacht
EN 343 X Y R	Bescherming tegen regen en slecht weer

ARA

GREEN CHOICE

Werkbroek

Model 80308

Omschrijving: verdekte ritssluiting, 2 ingezette zijzakken met verdekte drukknoop, ruime achterzak met klep, loshangende duimstokzak met klep, loshangende dijbeenzak met klep en extra opbergmogelijkheden door de geïntegreerde GSM-zak en D-ring voor badgehouder, makkelijk toegankelijke kniezakken met opening aan bovenzijde afsluitbaar met klep en klittenband, elastiek in rug, voorgevormde broekspijpen voor zeer goede pasvorm, drievoudig gestikte naden op kwetsbare plekken voor een extra lange levensduur, extra inzet bij kruis ter voorkoming van uitscheuring, reflectieband
Kwaliteit: D001331 - 54%/45%/1% modacryl/lyocell/carbon, 2/1 keperbinding + DWR, 300 gr/m²
Categorie: Protective wear - Ongevoerd
Maatrange: ARA - (44-66)
Lengtematen: ARA - (49-59)
Buikmaten: ARA - (24-29)

EN ISO 11612 A1 B1 C1 E2 F1 | EN ISO 11611 Class 1 A1 | IEC 61482-2 APC = 1 | EN 1149-5 | EN 13034-6 | EN ISO 20471 2

ARA

GREEN CHOICE

Overall

Model 20251

Omschrijving: verdekte ritssluiting met verdekte drukknopen en verdekt klittenband, 2 ingezette zijzakken met verdekte drukknoop, 2 ingezette borstzakken met klep en drukknoop waarvan rechter borstzak voorzien is van D-ring voor badgehouder, ruime achterzak met klep, loshangende duimstokzak met klep, loshangende dijbeenzak met klep en extra opbergmogelijkheden door de geïntegreerde GSM-zak, makkelijk toegankelijke kniezakken met opening aan bovenzijde afsluitbaar met klep en klittenband, elastiek in rug, rugplooien voor extra bewegingsvrijheid, vluchtmaskerlus, voorgevormde broekspijpen voor zeer goede pasvorm, drievoudig gestikte naden op kwetsbare plekken voor een extra lange levensduur, mouwen verstelbaar d.m.v. klittenband, lengtezoom, extra inzet bij kruis ter voorkoming van uitscheuring, hoge kraag, kinbeschermer, reflectieband
Kwaliteit: D001331 - 54%/45%/1% modacryl/lyocell/carbon, 2/1 keperbinding + DWR, 300 gr/m²
Categorie: Protective wear - Ongevoerd
Maatrange: ARA - (44-66)

EN ISO 11612 A1 B1 C1 E2 F1 | EN ISO 11611 Class 1 A1 | IEC 61482-2 APC = 1 | EN 1149-5 | EN 13034-6 | EN ISO 20471 3

ARA

Parka

Model 50248

Omschrijving: verdekte ritssluiting met verdekte drukknopen en verdekt klittenband, napoleonzak met rits, 2 voorzakken met klep, binnenzak met rits, 2 ingezette borstzakken met klep en drukknoop waarvan rechter borstzak voorzien is van D-ring voor badgehouder, vluchtmaskerlus, ademend, wind- en waterdicht met getapete naden, windvangers in mouw met waterkering, verlengd rugpand, verstelbare afneembare capuchon met drukknopen, fleece aan binnenzijde kraag, hoge kraag, kinbeschermer, reflectieband
Kwaliteit: D001414 - 55%/44%/1% modacryl/katoen/carbon, satijnbinding + DWR + PU membrane, 265 gr/m²
Categorie: Protective wear - Gevoerd
Maatrange: ARA - (XS-4XL)

Parka kan gecomplementeerd worden met fleecevest 50249.

EN ISO 11612 A1 B1 C1 E2 F1 | EN ISO 11611 Class 1 A1 | IEC 61482-2 APC = 2 | EN 1149-5 | EN 13034-6 | EN ISO 20471 3 | EN 343 3 3 X

670

GREEN CHOICE

Veiligheidsvest

Model 30180

Omschrijving: verdekte klittenbandsluiting, reflectieband
Kwaliteit: D001331 - 54%/45%/1% modacryl/lyocell/carbon, 2/1 keperbinding + DWR, 300 gr/m²
Categorie: Protective wear - Ongevoerd
Maatrange: 670 - (S-M / L-XL / 2XL-3XL)

EN ISO 11612 A1 B1 C1 F1 | EN 1149-5 | EN ISO 20471 2

ARA

GREEN CHOICE

Korte jas/Vest

Model 50247

Omschrijving: verdekte ritssluiting met verdekte drukknopen en verdekt klittenband, 2 voorzakken met klep, 2 ingezette borstzakken met klep en drukknoop waarvan rechter borstzak voorzien is van D-ring voor badgehouder, rugplooien voor extra bewegingsvrijheid, vluchtmaskerlus, mouwen verstelbaar d.m.v. klittenband, verlengd rugpand, hoge kraag, kinbeschermer, reflectieband
Kwaliteit: D001331 - 54%/45%/1% modacryl/lyocell/carbon, 2/1 keperbinding + DWR, 300 gr/m²
Categorie: Protective wear - Ongevoerd
Maatrange: ARA - (XS-4XL)

EN ISO 11612 A1 B1 C1 E2 F1 | EN ISO 11611 Class 1 A1 | IEC 61482-2 APC = 1 | EN 1149-5 | EN 13034-6 | EN ISO 20471 2

ARA

GREEN CHOICE

Amerikaanse overall/Bretelbroek

Model 20253

Omschrijving: verdekte ritssluiting, 2 ingezette zijzakken met verdekte drukknoop, ruime borstzak met klep, ruime achterzak met klep, loshangende duimstokzak met klep, loshangende dijbeenzak met klep en extra opbergmogelijkheden door de geïntegreerde GSM-zak en D-ring voor badgehouder, makkelijk toegankelijke kniezakken met opening aan bovenzijde afsluitbaar met klep en klittenband, voorgevormde broekspijpen voor zeer goede pasvorm, drievoudig gestikte naden op kwetsbare plekken voor een extra lange levensduur, verstelbare schouderbanden met elastiek, extra inzet bij kruis ter voorkoming van uitscheuring, reflectieband
Kwaliteit: D001331 - 54%/45%/1% modacryl/lyocell/carbon, 2/1 keperbinding + DWR, 300 gr/m²
Categorie: Protective wear - Ongevoerd
Maatrange: ARA - (44-66)
Lengtematen: ARA - (49-59)
Buikmaten: ARA - (24-29)

EN ISO 11612 A1 B1 C1 E2 F1 | EN ISO 11611 Class 1 A1 | IEC 61482-2 APC = 1 | EN 1149-5 | EN 13034-6 | EN ISO 20471 2

ARA

NIEUW

Softshell

Model 50250

Omschrijving: verdekte ritssluiting met verdekte klittenband, binnenzak met klittenband, 2 ingezette zijzakken met verdekte rits, vluchtmaskerlus, ademend, winddicht en waterafstotend, mouwen verstelbaar d.m.v. klittenband, kinbeschermer, verlengd rugpand, reflectieband
Kwaliteit: D001445 - Schoeller - 30%/23%/20%/19%/7%/1% modacryl/polyester/katoen/PU/elasthaan/carbon + DWR (Bluesign gecertificeerd), 420 gr/m²
Categorie: Protective wear - Ongevoerd
Maatrange: ARA - (XS-4XL)

EN ISO 11612 A1 B1 C1 E3 F1 | EN ISO 11611 Class 1 A1 | IEC 61482-2 APC = 2 | EN 1149-5 | EN 13034-6 | EN ISO 20471 2

AQB

Werkbroek

Model 80308

Omschrijving: verdekte ritssluiting, 2 ingezette zijzakken met verdekte drukknoop, ruime achterzak met klep, loshangende duimstokzak met klep, loshangende dijbeenzak met klep en extra opbergmogelijkheden door de geïntegreerde GSM-zak en D-ring voor badgehouder, makkelijk toegankelijke kniezakken met opening aan bovenzijde afsluitbaar met klep en klittenband, elastiek in rug, voorgevormde broekspijpen voor zeer goede pasvorm, drievoudig gestikte naden op kwetsbare plekken voor een extra lange levensduur, extra inzet bij kruis ter voorkoming van uitscheuring, reflectieband
Kwaliteit: D001342/D001331 - 50%/27%/22%/1% polyester/modacryl/katoen/carbon + DWR, 355 gr/m² / 54%/45%/1% modacryl/lyocell/carbon, 2/1 keperbinding + DWR, 300 gr/m²
Categorie: Protective wear - Ongevoerd
Maatrange: AQB - (44-66)
Lengtematen: AQB - (49-59)
Buikmaten: AQB - (24-29)

EN ISO 11612 A1 B1 C1 E2 F1 | EN ISO 11611 Class 1 A1 | IEC 61482-2 APC = 1 | EN 1149-5 | EN 13034-6 | EN ISO 20471 2

AQB

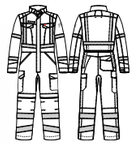

Overall

Model 20251

Omschrijving: verdekte ritssluiting met verdekte drukknopen en verdekt klittenband, 2 ingezette zijzakken met verdekte drukknoop, 2 ingezette borstzakken met klep en drukknoop waarvan rechter borstzak voorzien is van D-ring voor badgehouder, ruime achterzak met klep, loshangende duimstokzak met klep, loshangende dijbeenzak met klep en extra opbergmogelijkheden door de geïntegreerde GSM-zak, makkelijk toegankelijke kniezakken met opening aan bovenzijde afsluitbaar met klep en klittenband, elastiek in rug, rugplooien voor extra bewegingsvrijheid, vluchtmaskerlus, voorgevormde broekspijpen voor zeer goede pasvorm, drievoudig gestikte naden op kwetsbare plekken voor een extra lange levensduur, mouwen verstelbaar d.m.v. klittenband, lengtezoom, extra inzet bij kruis ter voorkoming van uitscheuring, hoge kraag, kinbeschermer, reflectieband
Kwaliteit: D001342/D001331 - 50%/27%/22%/1% polyester/modacryl/katoen/carbon + DWR, 355 gr/m² / 54%/45%/1% modacryl/lyocell/carbon, 2/1 keperbinding + DWR, 300 gr/m²
Categorie: Protective wear - Ongevoerd
Maatrange: AQB - (44-66)

EN ISO 11612 A1 B1 C1 E2 F1 | EN ISO 11611 Class 1 A1 | IEC 61482-2 APC = 1 | EN 1149-5 | EN 13034-6 | EN ISO 20471 3

AQB

NIEUW

Softshell

Model 50250

Omschrijving: verdekte ritssluiting met verdekte klittenband, binnenzak met klittenband, 2 ingezette zijzakken met verdekte rits, vluchtmaskerlus, ademend, winddicht en waterafstotend, mouwen verstelbaar d.m.v. klittenband, kinbeschermer, verlengd rugpand, reflectieband
Kwaliteit: D001445 - Schoeller - 30%/23%/20%/19%/7%/1% modacryl/polyester/katoen/PU/elasthaan/carbon + DWR (Bluesign gecertificeerd), 420 gr/m²
Categorie: Protective wear - Ongevoerd
Maatrange: AQB - (XS-4XL)

EN ISO 11612 A1 B1 C1 E3 F1 | EN ISO 11611 Class 1 A1 | IEC 61482-2 APC = 2 | EN 1149-5 | EN 13034-6 | EN ISO 20471 2

AQB

Parka

Model 50248

Omschrijving: verdekte ritssluiting met verdekte drukknopen en verdekt klittenband, napoleonzak met rits, 2 voorzakken met klep, binnenzak met rits, 2 ingezette borstzakken met klep en drukknoop waarvan rechter borstzak voorzien is van D-ring voor badgehouder, vluchtmaskerlus, ademend, wind- en waterdicht met getapete naden, windvangers in mouw met waterkering, verlengd rugpand, verstelbare afneembare capuchon met drukknopen, fleece aan binnenzijde kraag, hoge kraag, kinbeschermer, reflectieband
Kwaliteit: D001396/D001414 - 50%/27%/22%/1% polyester/modacryl/katoen/carbon + DWR + PU coated, 440 gr/m² / 55%/44%/1% modacryl/katoen/carbon, satijnbinding + DWR + PU coated, 265 gr/m²
Categorie: Protective wear - Gevoerd
Maatrange: AQB - (XS-4XL)

Parka kan gecomplementeerd worden met fleecevest 50249.

EN ISO 11612 A1 B1 C1 E2 F1 | EN ISO 11611 Class 1 A1 | IEC 61482-2 APC = 2 | EN 1149-5 | EN 13034-6 | EN ISO 20471 3 | EN 343 3 3 X

AQB

Korte jas/Vest

Model 50247

Omschrijving: verdekte ritssluiting met verdekte drukknopen en verdekt klittenband, 2 voorzakken met klep, 2 ingezette borstzakken met klep en drukknoop waarvan rechter borstzak voorzien is van D-ring voor badgehouder, rugplooien voor extra bewegingsvrijheid, vluchtmaskerlus, mouwen verstelbaar d.m.v. klittenband, verlengd rugpand, hoge kraag, kinbeschermer, reflectieband
Kwaliteit: D001342/D001331 - 50%/27%/22%/1% polyester/modacryl/katoen/carbon + DWR, 355 gr/m² / 54%/45%/1% modacryl/lyocell/carbon, 2/1 keperbinding + DWR, 300 gr/m²
Categorie: Protective wear - Ongevoerd
Maatrange: AQB - (XS-4XL)

EN ISO 11612 A1 B1 C1 E2 F1 | EN ISO 11611 Class 1 A1 | IEC 61482-2 APC = 1 | EN 1149-5 | EN 13034-6 | EN ISO 20471 2

AQB

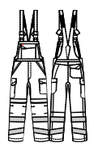

Amerikaanse overall/Bretelbroek

Model 20253

Omschrijving: verdekte ritssluiting, 2 ingezette zijzakken met verdekte drukknoop, ruime borstzak met klep, ruime achterzak met klep, loshangende duimstokzak met klep, loshangende dijbeenzak met klep en extra opbergmogelijkheden door de geïntegreerde GSM-zak en D-ring voor badgehouder, makkelijk toegankelijke kniezakken met opening aan bovenzijde afsluitbaar met klep en klittenband, voorgevormde broekspijpen voor zeer goede pasvorm, drievoudig gestikte naden op kwetsbare plekken voor een extra lange levensduur, verstelbare schouderbanden met elastiek, extra inzet bij kruis ter voorkoming van uitscheuring, reflectieband
Kwaliteit: D001342/D001331 - 50%/27%/22%/1% polyester/modacryl/katoen/carbon + DWR, 355 gr/m² / 54%/45%/1% modacryl/lyocell/carbon, 2/1 keperbinding + DWR, 300 gr/m²
Categorie: Protective wear - Ongevoerd
Maatrange: AQB - (44-66)
Lengtematen: AQB - (49-59)
Buikmaten: AQB - (24-29)

EN ISO 11612 A1 B1 C1 E2 F1 | EN ISO 11611 Class 1 A1 | IEC 61482-2 APC = 1 | EN 1149-5 | EN 13034-6 | EN ISO 20471 2

500

Brandvertragend fleecevest

Model 50249

Omschrijving: verdekte ritssluiting met verdekte drukknopen, 2 ingezette zijzakken met verdekte rits, mouwen met elastiek
Kwaliteit: D001289 - 48%/32%/18%/2% modacryl/katoen/polyester/carbon, 350 gr/m²
Categorie: Protective wear - Ongevoerd
Maatrange: 500 - (XS-4XL)

Om in te spelen op de wisselende weersomstandigheden kunt u het brandvertragend fleecevest 50249 toevoegen aan de beide kleuren van parka 50248.

EN ISO 11612 A1 B1 C1 | IEC 61482-2 APC = 1 | EN 1149-5

De modellen van deze kwaliteit D001331 kunnen wij ook op jouw aanvraag produceren in de onderstaande kleuren:

105	Dark navy	173	Delftblauw	500	Zwart
520	Charcoal	551	Off white	700	Rood
670	Fluo geel				

Kwaliteit D001342 kunnen wij op jouw aanvraag enkel in de volgende kleur produceren:

620	Fluo oranje

Kwaliteit D001414 kunnen wij op jouw aanvraag ook in de volgende kleuren produceren:

105	Dark navy	500	Zwart	670	Fluo geel

Kwaliteit D001445 kunnen wij op jouw aanvraag ook in de volgende kleuren produceren:

105	Dark navy	620	Fluo oranje	670	Fluo geel

Hiervoor geldt een minimum ordergrootte van 30 stuks. Neem gerust contact met ons op als je nog vragen hebt. Wij helpen je graag verder.

100

Polo lange mouw brandvertragend

Model 70052

Omschrijving: 3-rij knoopsluiting, tricot manchetten
Kwaliteit: D001893 - 60%/38%/2% protex/katoen/carbon, piqué, 220 gr/m²
Categorie: Protective wear - Ongevoerd
Maatrange: 100 - (XS-4XL)

EN ISO 11612 A1 B1 C1 | IEC 61482-2 APC = 1 | EN 1149-5

100

Thermobroek lang

Model 82051

Kwaliteit: D001892 - 60%/38%/2% protex/katoen/carbon, 1 x 1 rib, 220 gr/m²
Categorie: Protective wear - Ongevoerd
Maatrange: 100 - (XS-4XL)

EN ISO 11612 A1 B1 C1 | IEC 61482-2 APC = 1 | EN 1149-5

100

Thermohemd lange mouw

Model 70050

Omschrijving: ronde hals
Kwaliteit: D001892 - 60%/38%/2% protex/katoen/carbon, 1 x 1 rib, 220 gr/m²
Categorie: Protective wear - Ongevoerd
Maatrange: 100 - (XS-4XL)

EN ISO 11612 A1 B1 C1 | IEC 61482-2 APC = 1 | EN 1149-5

100

Balaclava

Model 60055

Kwaliteit: D001892 - 60%/38%/2% protex/katoen/carbon, 1 x 1 rib, 220 gr/m²
Categorie: Protective wear - Ongevoerd
Maatrange: 100 - (one size)

EN ISO 11612 A1 B1 C1 | IEC 61482-2 APC = 1 | EN 1149-5

HAVEP® MULTI PROTECTOR

- ✓ Beschermt tegen meerdere risico's zoals: hitte, vuur, chemicaliën, elektrische vlambogen en lasspatten
- ✓ Fluo kleur en reflectieband voor een verhoogde zichtbaarheid (EN ISO 20471)
- ✓ Het pilotjack en de parka zijn wind-, waterdicht en ademend (EN 343)
- ✓ Complete collectie voor optimaal draagcomfort en bescherming

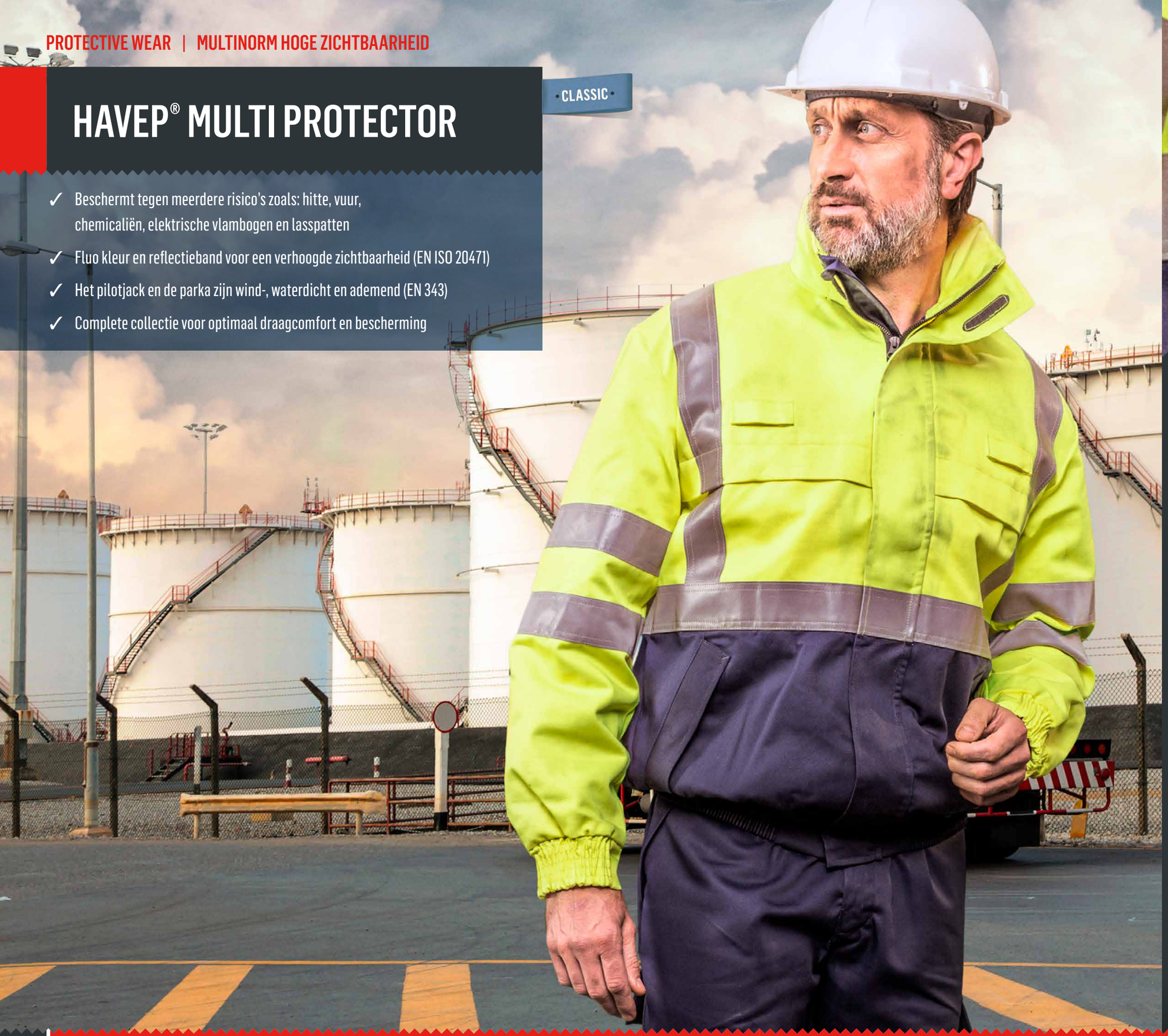

HAVEP® Multi Protector voldoet aan de volgende normen:

EN 1149-5 — Bescherming tegen elektrostatische oplading (explosie en brand)

EN 13034-6 — Bescherming tegen vloeibare chemicaliën

EN 343 (X Y R) — Bescherming tegen regen en slecht weer

EN ISO 20471 (X) — Bescherming door hoge zichtbaarheid bij dag, schemer en nacht

IEC 61482-2 — Bescherming tegen thermische gevaren van elektrische vlamboog

EN ISO 11611 Class 1 A1 — Bescherming bij lassen en verwante werkzaamheden

EN ISO 11612 A1 B1 C1 E2 F1 — Bescherming tegen hitte en vlammen

Enkele artikelen voldoen aan vlamboog klasse 2.

ARA

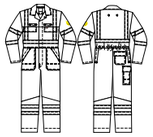

Overall

Model 20001

Omschrijving: verdekte drukknoopsluiting, 2 zijzakken met klep, 2 afsluitbare intasten, 2 ingezette borstzakken met klep, achterzak met klep, duimstokzak met klep, elastiek in rug, 2 vluchtmaskerlussen, mouwen met steldrukkers, reflectieband
Kwaliteit: D001177 - 54%/45%/1% modacryl/katoen/carbon, 2/1 keperbinding + DWR, 320 gr/m²
Categorie: Protective wear - Ongevoerd
Maatrange: ARA - (44-66)

Uitgevoerd met lengtezoom.

EN 1149-5 | EN 13034-6 | EN ISO 20471 (3) | IEC 61482-2 APC = 1 | EN ISO 11611 Class 1 A1 | EN ISO 11612 A1 B1 C1 E2 F1

APS

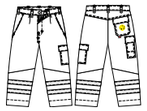

Werkbroek

Model 80008

Omschrijving: verdekte ritssluiting, 2 ingezette zijzakken met klep, achterzak met klep, duimstokzak met klep, dijbeenzak met klep, reflectieband
Kwaliteit: D001177 - 54%/45%/1% modacryl/katoen/carbon, 2/1 keperbinding + DWR, 320 gr/m²
Categorie: Protective wear - Ongevoerd
Maatrange: APS - (44-66)

Model voldoet aan ISO 20471-1. In combinatie met model 40001, 50005 of 30008 voldoet het aan ISO 20471-3.
Uitgevoerd met lengtezoom.

EN 1149-5 | EN 13034-6 | EN ISO 20471 (1) | IEC 61482-2 APC = 1 | EN ISO 11611 Class 1 A1 | EN ISO 11612 A1 B1 C1 E2 F1

APS

GEVOERD

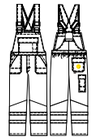

VLAMBOOG KLASSE 2

Amerikaanse overall/Bretelbroek

Model 20021

Omschrijving: verdekte ritssluiting, 2 zijzakken met klep, borstzak met klep en pennenzakje, achterzak met klep, duimstokzak met klep, elastiek in rug, pijpen met steldrukkers, verstelbare schouderbanden met elastiek, reflectieband
Kwaliteit: D001177 - 54%/45%/1% modacryl/katoen/carbon, 2/1 keperbinding + DWR, 320 gr/m²
Categorie: Protective wear - Gevoerd
Maatrange: APS - (44-66)

Model voldoet aan ISO 20471-2. In combinatie met model 40001, 50005 of 30008 voldoet het aan ISO 20471-3.

EN 1149-5 | EN 13034-6 | EN 343 (3 2 X) | EN ISO 20471 (1) | IEC 61482-2 APC = 2 | EN ISO 11611 Class 1 A1 | EN ISO 11612 A1 B1 C1 E2 F1

APS

VLAMBOOG KLASSE 2

Pilotjack

Model 50005

Omschrijving: verdekte ritssluiting met drukknopen en klittenband, napoleonzak, 2 ingezette zijzakken met klep, 2 ingezette borstzakken met klep, elastiek in taille, 2 vluchtmaskerlussen, mouwen met elastiek, verdekte capuchon in kraag, reflectieband
Kwaliteit: D001177 - 54%/45%/1% modacryl/katoen/carbon, 2/1 keperbinding + DWR, 320 gr/m²
Categorie: Protective wear - Ongevoerd
Maatrange: APS - (S-4XL)

Pilotjack kan gecomplementeerd worden met inritsbare stepvoering 50164 of 50018.

EN 1149-5 | EN 13034-6 | EN 343 (3 2 X) | EN ISO 20471 (3) | IEC 61482-2 APC = 2 | EN ISO 11611 Class 1 A1 | EN ISO 11612 A1 B1 C1 E2 F1

ARA

Korte jas/Vest

Model 30008

Omschrijving: verdekte drukknoopsluiting, 2 voorzakken met klep, ingezette borstzak met klep, 2 vluchtmaskerlussen, mouwen met steldrukkers, reflectieband
Kwaliteit: D001177 - 54%/45%/1% modacryl/katoen/carbon, 2/1 keperbinding + DWR, 320 gr/m²
Categorie: Protective wear - Ongevoerd
Maatrange: ARA - (44-66)

EN 1149-5 | EN 13034-6 | EN ISO 20471 (2) | IEC 61482-2 APC = 1 | EN ISO 11611 Class 1 A1 | EN ISO 11612 A1 B1 C1 E2 F1

APS

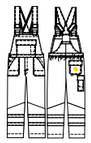

Amerikaanse overall/Bretelbroek

Model 20002

Omschrijving: verdekte ritssluiting, 2 zijzakken met klep, borstzak met klep en pennenzakje, achterzak met klep, duimstokzak met klep, elastiek in rug, verstelbare schouderbanden met elastiek, reflectieband
Kwaliteit: D001177 - 54%/45%/1% modacryl/katoen/carbon, 2/1 keperbinding + DWR, 320 gr/m²
Categorie: Protective wear - Ongevoerd
Maatrange: APS - (44-66)

Model voldoet aan ISO 20471-2. In combinatie met model 40001, 50005 of 30008 voldoet het aan ISO 20471-3.
Uitgevoerd met lengtezoom.

EN 1149-5 | EN 13034-6 | EN ISO 20471 (2) | IEC 61482-2 APC = 1 | EN ISO 11611 Class 1 A1 | EN ISO 11612 A1 B1 C1 E2 F1

500

Inritsbare brandvertragende stepvoering pilotjack

Model 50164

Omschrijving: ritssluiting, het doek is genormeerd volgens EN ISO 14116
Kwaliteit: D001282 - 100% katoen, platbinding, 185 gr/m²
Categorie: Protective wear - Gevoerd
Maatrange: 500 - (XS-4XL)

Om in te spelen op de wisselende weersomstandigheden kan je een stepvoering toevoegen aan het pilotjack 50005.
Je kan kiezen uit de inritsbare brandvertragende stepvoering 50164. Indien je geen brandvertragende stepvoering wenst, is de stepvoering 50018 ook verkrijgbaar.

EN ISO 14116

510

Inritsbare stepvoering pilotjack

Model 50018

Omschrijving: ritssluiting
Kwaliteit: D001154 - 100% polyester, 80 gr/m²
Categorie: Protective wear - Gevoerd
Maatrange: 510 - (XS-4XL)

Om in te spelen op de wisselende weersomstandigheden kan je een stepvoering toevoegen aan het pilotjack 50005.
Je kan kiezen uit de inritsbare brandvertragende stepvoering 50164. Indien je geen brandvertragende stepvoering wenst, is de stepvoering 50018 ook verkrijgbaar.

APS

Parka
Model 40001

Omschrijving: verdekte ritssluiting met drukknopen en klittenband, napoleonzak, 2 voorzakken met klep, 2 ingezette borstzakken met klep, verstelbare taille, 2 vluchtmaskerlussen, verdekte capuchon in kraag, reflectieband
Kwaliteit: D001177 - 54%/45%/1% modacryl/katoen/carbon, 2/1 keperbinding + DWR, 320 gr/m²
Categorie: Protective wear - Ongevoerd
Maatrange: APS - (S-4XL)

Parka kan gecomplementeerd worden met fleecevest 40012 of 40003.

EN 1149-5 | EN 13034-6 | EN 343 (3 2 X) | EN ISO 20471 (3) | IEC 61482-2 APC = 2 | EN ISO 11611 Class 1 A1 | EN ISO 11612 A1 B1 C1 E2 F1

AOV

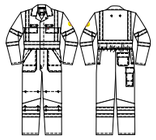

Overall
Model 20006

Omschrijving: verdekte drukknoopsluiting, 2 zijzakken met klep, 2 afsluitbare intasten, 2 ingezette borstzakken met klep, achterzak met klep, duimstokzak met klep, kniezakken binnenzijde, elastiek in rug, 2 vluchtmaskerlussen, mouwen met steldrukkers, pijpen met steldrukkers, reflectieband
Kwaliteit: D001269 - 80%/19%/1% katoen/polyester/carbon, 280 gr/m²
Categorie: Protective wear - Ongevoerd
Maatrange: AOV - (44-66)

EN 1149-5 | EN 13034-6 | EN ISO 20471 (3) | IEC 61482-2 APC = 1 | EN ISO 11611 Class 1 A1 | EN ISO 11612 A1 B1 C1 E2 F1

105
500

Brandvertragend fleecevest
Model 40012

Omschrijving: verdekte ritssluiting met drukknopen, 2 voorzakken met verdekte rits, GSM-zakje met klep
Kwaliteit: D001289 - 48%/32%/18%/2% modacryl/katoen/polyester/carbon, 350 gr/m²
Categorie: Protective wear - Gevoerd
Maatrange: 105 - (S-4XL), 500 - (S-4XL)

Om in te spelen op de wisselende weersomstandigheden kan je een fleecevest toevoegen aan de parka 40001.
Je kan kiezen uit het brandvertragend fleecevest 40012. Indien je geen brandvertragend fleecevest wenst, is het fleecevest 40003 ook verkrijgbaar.

EN 1149-5 | IEC 61482-2 APC = 1 | EN ISO 11612 A1 B1 C1

500

Fleecevest
Model 40003

Omschrijving: ritssluiting, 2 voorzakken met klep, 2 borstzakken
Kwaliteit: D001155 - 100% polyester, 235 gr/m²
Categorie: Workwear - Gevoerd
Maatrange: 500 - (XS-4XL)

Om in te spelen op de wisselende weersomstandigheden kan je een fleecevest toevoegen aan de parka 40001.
Je kan kiezen uit het brandvertragend fleecevest 40012. Indien je geen brandvertragend fleecevest wenst, is het fleecevest 40003 ook verkrijgbaar.

AAA

Werkbroek
Model 80012

Omschrijving: verdekte ritssluiting, 2 ingezette zijzakken met klep, achterzak met klep, duimstokzak met klep, dijbeenzak met klep, kniezakken binnenzijde, pijpen met steldrukkers, reflectieband
Kwaliteit: D001269 - 80%/19%/1% katoen/polyester/carbon, 280 gr/m²
Categorie: Protective wear - Ongevoerd
Maatrange: AAA - (44-66)

Model voldoet aan ISO 20471-1. In combinatie met model 40005, 50015 of 30012 voldoet het aan ISO 20471-3.

EN 1149-5 | EN 13034-6 | EN ISO 20471 (1) | IEC 61482-2 APC = 1 | EN ISO 11611 Class 1 A1 | EN ISO 11612 A1 B1 C1 E2 F1

AOV

Korte jas/Vest
Model 30012

Omschrijving: verdekte drukknoopsluiting, 2 voorzakken met klep, ingezette borstzak met klep, 2 vluchtmaskerlussen, mouwen met steldrukkers, reflectieband
Kwaliteit: D001269 - 80%/19%/1% katoen/polyester/carbon, 280 gr/m²
Categorie: Protective wear - Ongevoerd
Maatrange: AOV - (44-66)

EN 1149-5 | EN 13034-6 | EN ISO 20471 (2) | IEC 61482-2 APC = 1 | EN ISO 11611 Class 1 A1 | EN ISO 11612 A1 B1 C1 E2 F1

AAA

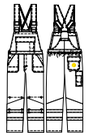

Amerikaanse overall/Bretelbroek

Model 20007

Omschrijving: verdekte ritssluiting, 2 zijzakken met klep, borstzak met klep en pennenzakje, achterzak met klep, duimstokzak met klep, kniezakken binnenzijde, elastiek in rug, pijpen met steldrukkers, verstelbare schouderbanden met elastiek, reflectieband
Kwaliteit: D001269 - 80%/19%/1% katoen/polyester/carbon, 280 gr/m²
Categorie: Protective wear - Ongevoerd
Maatrange: AAA - (44-66)

Model voldoet aan ISO 20471-2. In combinatie met model 40005, 50015 of 30012 voldoet het aan ISO 20471-3.

EN 1149-5 | EN 13034-6 | EN ISO 20471 (1) | IEC 61482-2 APC = 1 | EN ISO 11611 Class 1 A1 | EN ISO 11612 A1 B1 C1 E2 F1

AAA

Pilotjack

Model 50015

Omschrijving: verdekte ritssluiting met drukknopen en klittenband, napoleonzak, 2 ingezette zijzakken met klep, 2 ingezette borstzakken met klep, elastiek in taille, 2 vluchtmaskerlussen, mouwen met elastiek, verdekte capuchon in kraag, reflectieband
Kwaliteit: D001269 - 80%/19%/1% katoen/polyester/carbon, 280 gr/m²
Categorie: Protective wear - Ongevoerd
Maatrange: AAA - (S-4XL)

Pilotjack kan gecomplementeerd worden met inritsbare stepvoering 50164 of 50018.

EN 1149-5 | EN 13034-6 | EN 343 (3 2 X) | EN ISO 20471 (3) | IEC 61482-2 APC = 2 | EN ISO 11611 Class 1 A1 | EN ISO 11612 A1 B1 C1 E2 F1

AAA

Parka

Model 40005

Omschrijving: verdekte ritssluiting met drukknopen en klittenband, napoleonzak, 2 voorzakken met klep, 2 ingezette borstzakken met klep, verstelbare taille, 2 vluchtmaskerlussen, verdekte capuchon in kraag, reflectieband
Kwaliteit: D001269 - 80%/19%/1% katoen/polyester/carbon, 280 gr/m²
Categorie: Protective wear - Ongevoerd
Maatrange: AAA - (S-4XL)

Parka kan gecomplementeerd worden met fleecevest 40012 of 40003.

EN 1149-5 | EN 13034-6 | EN 343 (3 2 X) | EN ISO 20471 (3) | IEC 61482-2 APC = 2 | EN ISO 11611 Class 1 A1 | EN ISO 11612 A1 B1 C1 E2 F1

500

Inritsbare brandvertragende stepvoering pilotjack

Model 50164

Omschrijving: ritssluiting, het doek is genormeerd volgens EN ISO 14116
Kwaliteit: D001282 - 100% katoen, platbinding, 185 gr/m²
Categorie: Protective wear - Gevoerd
Maatrange: 500 - (XS-4XL)

Om in te spelen op de wisselende weersomstandigheden kan je een stepvoering toevoegen aan het pilotjack 50015.
Je kan kiezen uit de inritsbare brandvertragende stepvoering 50164. Indien je geen brandvertragende stepvoering wenst, is de stepvoering 50018 ook verkrijgbaar.

EN ISO 14116

510

Inritsbare stepvoering pilotjack

Model 50018

Omschrijving: ritssluiting
Kwaliteit: D001154 - 100% polyester, 80 gr/m²
Categorie: Protective wear - Gevoerd
Maatrange: 510 - (XS-4XL)

Om in te spelen op de wisselende weersomstandigheden kan je een stepvoering toevoegen aan het pilotjack 50015.
Je kan kiezen uit de inritsbare brandvertragende stepvoering 50164. Indien je geen brandvertragende stepvoering wenst, is de stepvoering 50018 ook verkrijgbaar.

105
500

Brandvertragend fleecevest

Model 40012

Omschrijving: verdekte ritssluiting met drukknopen, 2 voorzakken met verdekte rits, GSM-zakje met klep
Kwaliteit: D001289 - 48%/32%/18%/2% modacryl/katoen/polyester/carbon, 350 gr/m²
Categorie: Protective wear - Gevoerd
Maatrange: 105 - (S-4XL), 500 - (S-4XL)

Om in te spelen op de wisselende weersomstandigheden kan je een fleecevest toevoegen aan de parka 40005.
Je kan kiezen uit het brandvertragend fleecevest 40012. Indien je geen brandvertragend fleecevest wenst, is het fleecevest 40003 ook verkrijgbaar.

EN 1149-5 | IEC 61482-2 APC = 1 | EN ISO 11612 A1 B1 C1

500

Fleecevest

Model 40003

Omschrijving: ritssluiting, 2 voorzakken met klep, 2 borstzakken
Kwaliteit: D001155 - 100% polyester, 235 gr/m²
Categorie: Workwear - Gevoerd
Maatrange: 500 - (XS-4XL)

Om in te spelen op de wisselende weersomstandigheden kan je een fleecevest toevoegen aan de parka 40005.
Je kan kiezen uit het brandvertragend fleecevest 40012. Indien je geen brandvertragend fleecevest wenst, is het fleecevest 40003 ook verkrijgbaar.

620

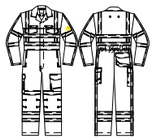

Overall RWS

Model 20194

Omschrijving: verdekte drukknoopsluiting, 2 ingezette zijzakken met klep, 2 ingezette borstzakken met klep, achterzak met klep, duimstokzak met klep, dijbeenzak met klep, voorgevormde makkelijk toegankelijke kniezakken met opening aan bovenzijde afsluitbaar met klep en klittenband, elastiek in rug, 2 vluchtmaskerlussen, mouwen met steldrukkers, lengtezoom, RWS striping
Kwaliteit: D001348 - 50%/49%/1% polyester/katoen/carbon + DWR, 295 gr/m²
Categorie: Protective wear - Ongevoerd
Maatrange: 620 - (44-66)

Uitgevoerd met lengtezoom.

EN 1149-5 | EN 13034-6 | EN ISO 20471 (3) | IEC 61482-2 APC = 1 | EN ISO 11611 Class 1 A1 | EN ISO 11612 A1 B1 C1 E2 F1

620

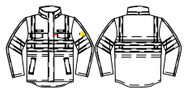

Parka RWS

Model 50180

Omschrijving: verdekte ritssluiting met verdekte drukknopen, 2 zijzakken met klep, 2 borstzakken met klep, binnenzak met rits, 2 vluchtmaskerlussen, mouwen met verdekte drukknopen, afneembare capuchon, verlengd rugpand, RWS striping
Kwaliteit: D001396 - 50%/27%/22%/1% polyester/modacryl/katoen/carbon + PU membrane + DWR, 440 gr/m²
Categorie: Protective wear - Ongevoerd
Maatrange: 620 - (S-3EL)

Parka kan gecomplementeerd worden met fleecevest 50249.

EN 1149-5 | EN 13034-6 | EN 343 (3 2 X) | EN ISO 20471 (3) | IEC 61482-2 APC = 2 | EN ISO 11611 Class 1 A1 | EN ISO 11612 A1 B1 C1 E2 F1

620

Werkbroek RWS

Model 80236

Omschrijving: verdekte ritssluiting, 2 ingezette zijzakken, achterzak met klep, duimstokzak met klep, dijbeenzak met klep, voorgevormde makkelijk toegankelijke kniezakken met opening aan bovenzijde afsluitbaar met klep en klittenband, lengtezoom, RWS striping
Kwaliteit: D001348 - 50%/49%/1% polyester/katoen/carbon + DWR, 295 gr/m²
Categorie: Protective wear - Ongevoerd
Maatrange: 620 - (44-66)

Model voldoet aan ISO 20471-1. In combinatie met model 30153 of 50180 voldoet het aan ISO 20471-3.
Uitgevoerd met lengtezoom.

EN 1149-5 | EN 13034-6 | EN ISO 20471 (1) | IEC 61482-2 APC = 1 | EN ISO 11611 Class 1 A1 | EN ISO 11612 A1 B1 C1 E2 F1

620

Korte jas/Vest RWS

Model 30153

Omschrijving: verdekte drukknoopsluiting, 2 voorzakken met klep, 2 ingezette borstzakken met klep, loshangende binnenzak, 2 vluchtmaskerlussen, mouwen met steldrukkers, verlengd rugpand, RWS striping
Kwaliteit: D001348 - 50%/49%/1% polyester/katoen/carbon + DWR, 295 gr/m²
Categorie: Protective wear - Ongevoerd
Maatrange: 620 - (S-3EL)

EN 1149-5 | EN 13034-6 | EN ISO 20471 (3) | IEC 61482-2 APC = 1 | EN ISO 11611 Class 1 A1 | EN ISO 11612 A1 B1 C1 E2 F1

De modellen van deze kwaliteit D001420 kunnen wij ook op jouw aanvraag produceren in de onderstaande kleuren:

100	Marine	174	Ocean blue	542	Convoy	600	Oranje	700	Rood	670	Fluo geel

Kwaliteit D001177 kunnen wij op jouw aanvraag enkel in de volgende kleuren produceren:

670	Fluo geel	105	Dark navy	173	Delftblauw

Kwaliteit D001269 kunnen wij op jouw aanvraag ook in de volgende kleuren produceren:

100	Marine	170	Korenblauw	500	Zwart	520	Charcoal	543	Grijs	600	Oranje
700	Rood	670	Fluo geel								

Kwaliteit D001396 kunnen wij op jouw aanvraag enkel in de volgende kleur produceren:

620	Fluo oranje

Hiervoor geldt een minimum ordergrootte van 30 stuks.

Wil je meer weten over de mogelijkheden van deze toepassing? Neem gerust contact met ons op. Wij helpen je graag verder.

HAVEP® 5SAFETY IMAGE +

- ✓ Bescherming tegen vijf veiligheidsrisico's
- ✓ Verbeterd draagcomfort door o.a. meer bewegingsvrijheid bij de schouders, rugplooien en meer volume bij het kruis
- ✓ Artikelen zijn industrieel wasbaar
- ✓ Uit voorraad leverbare lengtematen
- ✓ Collectie is uitgebreid met diverse kleurcombinaties

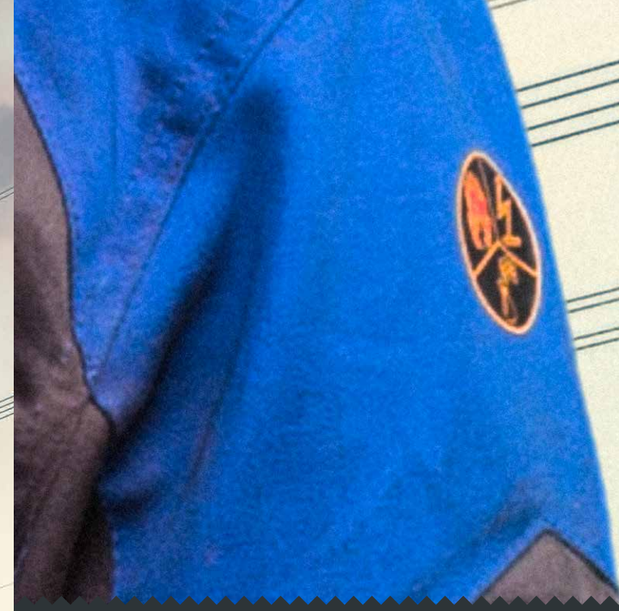

HAVEP® 5safety Image + voldoet aan de volgende normen:

- EN 1149-5 — Bescherming tegen elektrostatische oplading (explosie en brand)
- EN 13034-6 — Bescherming tegen vloeibare chemicaliën
- IEC 61482-2 — Bescherming tegen thermische gevaren van elektrische vlamboog
- EN ISO 11611 Class 1 A1A2 — Bescherming bij lassen en verwante werkzaamheden
- EN ISO 11612 A1A2B1C1E2F1 — Bescherming tegen hitte en vlammen
- EN 343 X Y R — Bescherming tegen regen en slecht weer

Enkele artikelen voldoen aan vlamboog klasse 2.

AAB AAR
AAD CDK

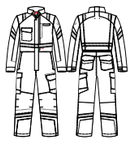

Overall
Model 20290

Omschrijving: verdekte 2-weg ritssluiting met verdekte drukknopen, 2 ingezette zijzakken, 2 afsluitbare intasten, 2 ingezette borstzakken, 2 achterzakken met klep, duimstokzak met klep, dijbeenzak met klep, kniezakken, elastiek in rug, vluchtmaskerlus, manchetten met klittenband, reflectieband
Kwaliteit: D001269 - 80%/19%/1% katoen/polyester/carbon, 4/1 satijnbinding + DWR, 280 gr/m²
Categorie: Protective wear - Ongevoerd
Maatrange: AAB - (44-66), AAR - (44-66), AAD - (44-66), CDK - (44-66)

Uitgevoerd met lengtezoom.

EN ISO 11612 A1 A2 B1 C1 E2 F1 | EN ISO 11611 Class 1 A1A2 | IEC 61482-2 APC = 1 | EN 1149-5 | EN 13034-6

AAB
AAR
AAD
CDK

Amerikaanse overall/Bretelbroek
Model 20288

Omschrijving: verdekte ritssluiting, 2 ingezette zijzakken, borstzak met klep, 2 achterzakken met klep, duimstokzak met klep, dijbeenzak met klep, kniezakken, verstelbare schouderbanden met elastiek, reflectieband
Kwaliteit: D001269 - 80%/19%/1% katoen/polyester/carbon, 4/1 satijnbinding + DWR, 280 gr/m²
Categorie: Protective wear - Ongevoerd
Maatrange: AAB - (44-66), AAR - (44-66), AAD - (44-66), CDK - (44-66)
Buikmaten: AAB - (24-29), AAR - (24-29), AAD - (24-29), CDK - (24-29)

Uitgevoerd met lengtezoom.

EN ISO 11612 A1 A2 B1 C1 E2 F1 | EN ISO 11611 Class 1 A1A2 | IEC 61482-2 APC = 1 | EN 1149-5 | EN 13034-6

AAB
AAR
AAD
CDK

Amerikaanse overall/Bretelbroek
Model 20291

Omschrijving: verdekte ritssluiting, 2 ingezette zijzakken, borstzak met klep, 2 achterzakken met klep, duimstokzak met klep, dijbeenzak met klep, kniezakken, verstelbare schouderbanden met elastiek, reflectieband, voorkant voldoet aan vlamboog klasse 2
Kwaliteit: D001269 - 80%/19%/1% katoen/polyester/carbon, 4/1 satijnbinding + DWR, 280 gr/m²
Categorie: Protective wear - Ongevoerd
Maatrange: AAB - (44-66), AAR - (44-66), AAD - (44-66), CDK - (44-66)
Buikmaten: AAB - (24-29), AAR - (24-29), AAD - (24-29), CDK - (24-29)

Uitgevoerd met lengtezoom.

EN ISO 11612 A1 A2 B1 C1 E2 F1 | EN ISO 11611 Class 1 A1A2 | IEC 61482-2 APC = 1 front APC = 2 | EN 1149-5 | EN 13034-6

AAB
AAR
AAD
CDK

Werkbroek
Model 80340

Omschrijving: verdekte ritssluiting, 2 ingezette zijzakken, 2 achterzakken met klep, duimstokzak met klep, dijbeenzak met klep, kniezakken, extra inzet bij kruis ter voorkoming van uitscheuring, reflectieband
Kwaliteit: D001269 - 80%/19%/1% katoen/polyester/carbon, 4/1 satijnbinding + DWR, 280 gr/m²
Categorie: Protective wear - Ongevoerd
Maatrange: AAB - (44-66), AAR - (44-66), AAD - (44-66), CDK - (44-66)
Lengtematen: AAB - (47-57), AAR - (47-57), AAD - (47-57), CDK - (47-57)
Buikmaten: AAB - (24-29), AAR - (24-29), AAD - (24-29), CDK - (24-29)

EN ISO 11612 A1 A2 B1 C1 E2 F1 | EN ISO 11611 Class 1 A1A2 | IEC 61482-2 APC = 1 | EN 1149-5 | EN 13034-6

AAB
AAR
AAD
CDK

Werkbroek
Model 80345

Omschrijving: verdekte ritssluiting, 2 ingezette zijzakken, 2 achterzakken met klep, duimstokzak met klep, dijbeenzak met klep, kniezakken, extra inzet bij kruis ter voorkoming van uitscheuring, voldoet aan vlamboog klasse 2, reflectieband
Kwaliteit: D001269 - 80%/19%/1% katoen/polyester/carbon, 4/1 satijnbinding + DWR, 280 gr/m²
Categorie: Protective wear - Ongevoerd
Maatrange: AAB - (44-66), AAR - (44-66), AAD - (44-66), CDK - (44-66)
Lengtematen: AAB - (47-57), AAR - (47-57), AAD - (47-57), CDK - (47-57)
Buikmaten: AAB - (24-29), AAR - (24-29), AAD - (24-29), CDK - (24-29)

EN ISO 11612 A1 A2 B1 C1 E2 F1 | EN ISO 11611 Class 1 A1A2 | IEC 61482-2 APC = 1 front APC = 2 | EN 1149-5 | EN 13034-6

AAB
AAR
AAD
CDK

Korte jas/Vest
Model 50285

Omschrijving: verdekte ritssluiting met verdekte drukknopen, 2 voorzakken met klep, 2 ingezette borstzakken, vluchtmaskerlus, manchetten met klittenband, rugplooien, verlengd rugpand, extra inzet bij oksels ter bevordering van de bewegingsvrijheid, reflectieband
Kwaliteit: D001269 - 80%/19%/1% katoen/polyester/carbon, 4/1 satijnbinding + DWR, 280 gr/m²
Categorie: Protective wear - Ongevoerd
Maatrange: AAB - (44-66), AAR - (44-66), AAD - (44-66), CDK - (44-66)

EN ISO 11612 A1 A2 B1 C1 E2 F1 | EN ISO 11611 Class 1 A1A2 | IEC 61482-2 APC = 1 | EN 1149-5 | EN 13034-6

AAB
AAR
AAD
CDK

Korte jas/Vest
Model 50292

Omschrijving: verdekte ritssluiting met verdekte drukknopen, 2 voorzakken met klep, 2 ingezette borstzakken, vluchtmaskerlus, manchetten met klittenband, rugplooien, verlengd rugpand, extra inzet bij oksels ter bevordering van de bewegingsvrijheid, voldoet aan vlamboog klasse 2, reflectieband
Kwaliteit: D001269 - 80%/19%/1% katoen/polyester/carbon, 4/1 satijnbinding + DWR, 280 gr/m²
Categorie: Protective wear - Ongevoerd
Maatrange: AAB - (44-66), AAR - (44-66), AAD - (44-66), CDK - (44-66)

EN ISO 11612 A1 A2 B1 C1 E2 F1 | EN ISO 11611 Class 1 A1A2 | IEC 61482-2 APC = 1 front+sleeves APC = 2 | EN 1149-5 | EN 13034-6

AAB
AAR
AAD
CDK

Parka
Model 50286

Omschrijving: verdekte ritssluiting met verdekte drukknopen, 2 voorzakken met klep, 2 ingezette borstzakken waarvan rechter borstzak voorzien is van D-ring voor badgehouder, inritsbare voering is los verkrijgbaar, afneembare capuchon met koord, vluchtmaskerlus, manchetten met klittenband, verlengd rugpand, reflectieband
Kwaliteit: D001269 - 80%/19%/1% katoen/polyester/carbon, 4/1 satijnbinding + DWR, 280 gr/m²
Categorie: Protective wear - Ongevoerd
Maatrange: AAB - (S-4XL), AAR - (S-4XL), AAD - (S-4XL), CDK - (S-4XL)

EN ISO 11612 A1 A2 B1 C1 E2 F1 | EN ISO 11611 Class 1 A1A2 | IEC 61482-2 APC = 2 | EN 1149-5 | EN 13034-6 | EN 343 (3 2 X)

500

Fleecevest
Model 50249

Omschrijving: verdekte ritssluiting met verdekte drukknopen, 2 ingezette zijzakken met verdekte rits, mouwen met elastiek
Kwaliteit: D001289 - 48% Modacryl/32% Katoen/18% Polyester/2% Carbon, 350 gr/m²
Categorie: Protective wear - Ongevoerd
Maatrange: 500 - (XS-4XL)

Eenvoudig in de parka 50286 te bevestigen met een rits.

EN ISO 11612 A1 B1 C1 | IEC 61482-2 APC = 1 | EN 1149-5

500

Inritsbare brandvertragende stepvoering parka
Model 50253

Omschrijving: ritssluiting, binnenzak, het doek is genormeerd volgens EN ISO 14116, tricot in kraag
Kwaliteit: Buitendoek: 100% katoen gewatteerd, platbinding, 185 gr/m² /
Binnendoek: 50%/50% Viscose FR/Meta-Aramide, platbinding, 120 gr/m²
Categorie: Protective wear - Gevoerd
Maatrange: 500 - (XS-4XL)

Om in te spelen op de wisselende weersomstandigheden kan je de brandvertragende stepvoering 50253 toevoegen aan de parka 50286.

De modellen van deze kwaliteit D001269 kunnen wij ook op jouw aanvraag produceren in de onderstaande kleuren:

100	Marine	170	Korenblauw	400	Flessengroen
500	Zwart	520	Charcoal	543	Grijs
600	Oranje	700	Rood	670	Fluo geel

Kwaliteit D001289 kunnen wij op jouw aanvraag enkel in de volgende kleur produceren:

100	Marine	500	Zwart

Hiervoor geldt een minimum ordergrootte van 30 stuks.
Wil je meer weten over de mogelijkheden van deze toepassing?
Neem gerust contact met ons op. Wij helpen je graag verder.

HAVEP® 5SAFETY

- ✓ Inzetbaar in diverse werksituaties
- ✓ Als custom made verkrijgbaar in jouw huisstijlkleuren
- ✓ Vlamvertragende en antistatische kleding
- ✓ Beschermt ook tegen hitte, spatchemicaliën en lasspatten
- ✓ Verhoogde zichtbaarheid door reflectieband

HAVEP® 5safety voldoet aan de volgende normen:

EN 1149-5 — Bescherming tegen elektrostatische oplading (explosie en brand)

EN 13034-6 — Bescherming tegen vloeibare chemicaliën

IEC 61482-2 — Bescherming tegen thermische gevaren van elektrische vlamboog

EN ISO 11611 Class 1 A1A2 — Bescherming bij lassen en verwante werkzaamheden

EN ISO 11612 A1A2B1C1E2F1 — Bescherming tegen hitte en vlammen

HAVEP® 5safety kan ook custom made worden uitgevoerd in 2 kleuren. Informeer bij de Customer Service naar de mogelijkheden.

100
170
500
520
600
700

Overall
Model 2033

Omschrijving: verdekte drukknoopsluiting, 2 zijzakken met klep, 2 afsluitbare intasten, 2 borstzakken met klep, achterzak met klep, duimstokzak met klep, kniezakken, elastiek in rug, rugplooien, mouwen met steldrukkers, reflectieband, voorzien van 2 gasmaskerlussen
Kwaliteit: D001269 - 80%/19%/1% katoen/polyester/carbon, 4/1 satijnbinding + DWR, 280 gr/m²
Categorie: Protective wear - Ongevoerd
Maatrange: 100 - (44-66), 170 - (44-66), 500 - (44-66), 520 - (44-66), 600 - (44-66), 700 - (44-66)

EN 1149-5 | EN 13034-6 | IEC 61482-2 APC = 1 | EN ISO 11611 Class 1 A1A2 | EN ISO 11612 A1 A2 B1 C1 E2 F1

100
170
600
700

Overall
Model 29061

Omschrijving: verdekte ritssluiting met verdekte drukknopen, 2 zijzakken met klep, 2 afsluitbare intasten, 2 borstzakken met klep, achterzak met klep, duimstokzak met klep, kniezakken, elastiek in rug, rugplooien voor extra bewegingsvrijheid, mouwen met steldrukkers, reflectieband, voorzien van 2 gasmaskerlussen
Kwaliteit: D001269 - 80%/19%/1% katoen/polyester/carbon, 4/1 satijnbinding + DWR, 280 gr/m²
Categorie: Protective wear - Ongevoerd
Maatrange: 100 - (44-66), 170 - (44-66), 600 - (44-66), 700 - (44-66)

EN 1149-5 | EN 13034-6 | IEC 61482-2 APC = 1 | EN ISO 11611 Class 1 A1A2 | EN ISO 11612 A1 A2 B1 C1 E2 F1

100
170
500
520
600
700

Amerikaanse overall/Bretelbroek
Model 2151

Omschrijving: verdekte ritssluiting, 2 zijzakken met klep, borstzak met klep en pennenzakje, achterzak met klep, duimstokzak met klep, kniezakken, verstelbare schouderbanden met elastiek, reflectieband
Kwaliteit: D001269 - 80%/19%/1% katoen/polyester/carbon, 4/1 satijnbinding + DWR, 280 gr/m²
Categorie: Protective wear - Ongevoerd
Maatrange: 100 - (44-66), 170 - (44-66), 500 - (44-66), 520 - (44-66), 600 - (44-66), 700 - (44-66)
Lengtematen: 100 - (47-57), 170 - (47-57), 500 - (47-57), 520 - (47-57), 600 - (47-57), 700 - (47-57)
Buikmaten: 100 - (24-29), 170 - (24-29), 500 - (24-29), 520 - (24-29), 600 - (24-29), 700 - (24-29)

EN 1149-5 | EN 13034-6 | IEC 61482-2 APC = 1 | EN ISO 11611 Class 1 A1A2 | EN ISO 11612 A1 A2 B1 C1 E2 F1

100
170
500
520
600
700

Parka
Model 40070

Omschrijving: verdekte 2-weg ritssluiting met verdekte drukknopen, 2 voorzakken met klep, 2 ingezette borstzakken met klep, verstelbare taille d.m.v. koord, verdekte capuchon in kraag, reflectieband, voorzien van 2 gasmaskerlussen
Kwaliteit: D001269 - 80%/19%/1% katoen/polyester/carbon, 4/1 satijnbinding + DWR, 280 gr/m²
Categorie: Protective wear - Ongevoerd
Maatrange: 100 - (XS-4XL), 170 - (XS-4XL), 500 - (XS-4XL), 600 - (XS-4XL), 700 - (XS-4XL)

Parka kan gecomplementeerd worden met fleecevest 40012 of 40003 (pagina 34 en 37).

EN 1149-5 | EN 13034-6 | EN 343 3 2 X | IEC 61482-2 APC = 2 | EN ISO 11611 Class 1 A1A2 | EN ISO 11612 A1 A2 B1 C1 E2 F1

100
500

Werkbroek
Model 8775

Omschrijving: verdekte ritssluiting, 2 ingezette zijzakken met klep, achterzak met klep, duimstokzak met klep, dijbeenzak met klep, kniezakken, elastiek in rug, reflectieband
Kwaliteit: D001269 - 80%/19%/1% katoen/polyester/carbon, 4/1 satijnbinding + DWR, 280 gr/m²
Categorie: Protective wear - Ongevoerd
Maatrange: 100 - (44-66), 170 - (44-66), 500 - (44-66), 520 - (44-66), 600 - (44-66), 700 - (44-66)
Lengtematen: 100 - (47-57), 170 - (47-57), 500 - (47-57), 520 - (47-57), 600 - (47-57), 700 - (47-57)
Buikmaten: 100 - (24-29), 170 - (24-29), 500 - (24-29), 520 - (24-29), 600 - (24-29), 700 - (24-29)

EN 1149-5 | EN 13034-6 | IEC 61482-2 APC = 1 | EN ISO 11611 Class 1 A1A2 | EN ISO 11612 A1 A2 B1 C1 E2 F1

100
170
500
520
600
700

Korte jas/Vest
Model 3256

Omschrijving: verdekte drukknoopsluiting, 2 voorzakken met klep, borstzak met klep, binnenzak, rugplooien, mouwen met steldrukkers, reflectieband, voorzien van 2 gasmaskerlussen
Kwaliteit: D001269 - 80%/19%/1% katoen/polyester/carbon, 4/1 satijnbinding + DWR, 280 gr/m²
Categorie: Protective wear - Ongevoerd
Maatrange: 100 - (44-66), 170 - (44-66), 500 - (44-66), 520 - (44-66), 600 - (44-66), 700 - (44-66)

EN 1149-5 | EN 13034-6 | IEC 61482-2 APC = 1 | EN ISO 11611 Class 1 A1A2 | EN ISO 11612 A1 A2 B1 C1 E2 F1

100

Hemd lange mouw
Model 1648

Omschrijving: verdekte drukknoopsluiting, 2 borstzakken met klep, manchetten met verdekte drukknopen, reflecterende piping
Kwaliteit: D001285 - 99%/1% katoen/carbon, platbinding, 205 gr/m²
Categorie: Protective wear - Ongevoerd
Maatrange: 100 - (XS-4XL)

EN 1149-5 | EN ISO 11612 A1 B1 C1

100
500

Polo lange mouw brandvertragend
Model 77020

Omschrijving: 3-rij knoopsluiting, tricot manchetten
Kwaliteit: D001885 - 60%/38%/2% protex/katoen/beltron, 220 gr/m²
Categorie: Protective wear - Ongevoerd
Maatrange: 100 - (XS-4XL), 500 - (XS-4XL)

EN 1149-5 | IEC 61482-2 APC = 1 | EN ISO 11612 A1 B1 C1

De modellen van deze kwaliteit D001269 kunnen wij ook op jouw aanvraag produceren in de onderstaande kleuren:

100	Marine	170	Korenblauw	400	Flessengroen	500	Zwart	520	Charcoal grijs
543	Grijs	600	Oranje	700	Rood	670	Fluo geel		

Kwaliteit D001285 kunnen wij op jouw aanvraag ook in de volgende kleuren produceren:

100	Marine	500	Zwart	543	Grijs	600	Oranje

HAVEP® FORCE+

- ✓ Satijnbinding zorgt voor goede afpareling van metaalspatten
- ✓ Reflecterende piping voor extra zichtbaarheid
- ✓ Comfortabele pasvorm
- ✓ Industrieel wasbaar
- ✓ Beschikbaar in lassersnorm 1 en 2

HAVEP® Force+ voldoet aan de volgende normen:

EN 1149-5 — Bescherming tegen elektrostatische oplading (explosie en brand)

IEC 61482-2 APC = 1 — Bescherming tegen thermische gevaren van elektrische vlamboog

EN ISO 11611 Class 1 A1A2 — Bescherming bij lassen en verwante werkzaamheden

EN ISO 11612 A1A2B1C1E2F1 — Bescherming tegen hitte en vlammen

Enkele artikelen voldoen aan:

EN 13034-6 — Bescherming tegen vloeibare chemicaliën

Enkele artikelen voldoen aan de lassersnorm klasse 2.

CDK
EZP
CKB

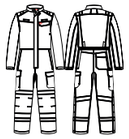

Overall

Model 20335

Omschrijving: verdekte drukknoopsluiting, 2 ingezette zijzakken, 2 dijbeenzakken met klep, 1 borstzak met klep, 1 achterzak met klep, kniezakken, elastiek in rug, mouwen met steldrukkers, reflectieband op schouders, rugplooien
Kwaliteit: D001337 - 79%/20%/1% katoen/polyester/carbon, 4/1 satijnbinding, 350 gr/m²
Categorie: Protective wear - Ongevoerd
Maatrange: CDK - (44-66), EZP - (44-66), CKB - (44-66)

EN ISO 11612 A1 A2 B1 C1 E2 F1 | EN ISO 11611 Class 1 A1A2 | IEC 61482-2 APC = 1 | EN 1149-5 | EN 13034-6

CDK
EZP
CKB

Werkbroek

Model 80395

Omschrijving: verdekte ritssluiting, 2 ingezette zijzakken, 1 achterzak met klep, 2 dijbeenzakken met klep, kniezakken, elastiek in taille
Kwaliteit: D001337 - 79%/20%/1% katoen/polyester/carbon, 4/1 satijnbinding, 350 gr/m²
Categorie: Protective wear - Ongevoerd
Maatrange: CDK - (44-66), EZP - (44-66), CKB - (44-66)
Lengtematen: CDK - (47-57), EZP - (47-57), CKB - (47-57)
Buikmaten: CDK - (24-29), EZP - (24-29), CKB - (24-29)

EN ISO 11612 A1 A2 B1 C1 E2 F1 | EN ISO 11611 Class 1 A1A2 | IEC 61482-2 APC = 1 | EN 1149-5 | EN 13034-6

CDK
EZP
CKB

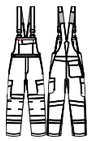

Amerikaanse overall

Model 20333

Omschrijving: verdekte ritssluiting, 2 ingezette zijzakken, 1 achterzak met klep, 2 dijbeenzakken met klep, kniezakken, verstelbare schouderbanden met elastiek
Kwaliteit: D001337 - 79%/20%/1% katoen/polyester/carbon, 4/1 satijnbinding, 350 gr/m²
Categorie: Protective wear - Ongevoerd
Maatrange: CDK - (44-66), EZP - (44-66), CKB - (44-66)

EN ISO 11612 A1 A2 B1 C1 E2 F1 | EN ISO 11611 Class 1 A1A2 | IEC 61482-2 APC = 1 | EN 1149-5 | EN 13034-6

CDK
EZP
CKB

Korte jas/Vest

Model 50336

Omschrijving: verdekte drukknoopsluiting, 2 ingezette zijzakken met verdekte rits, binnenzak, 1 borstzak met klep, mouwen met steldrukkers, reflectieband op schouders, verlengd rugpand, rugplooien
Kwaliteit: D001337 - 79%/20%/1% katoen/polyester/carbon, 4/1 satijnbinding, 350 gr/m²
Categorie: Protective wear - Ongevoerd
Maatrange: CDK - (S-3XL), EZP - (S-3XL), CKB - (S-3XL)

EN ISO 11612 A1 A2 B1 C1 E2 F1 | EN ISO 11611 Class 1 A1A2 | IEC 61482-2 APC = 1 | EN 1149-5 | EN 13034-6

EZP

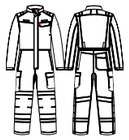

VOLDOET AAN LASSERSNORM KLASSE 2

Overall
Model 20336

Omschrijving: verdekte drukknoopsluiting, 2 ingezette zijzakken, 2 dijbeenzakken met klep, 1 borstzak met klep, 1 achterzak met klep, kniezakken, elastiek in rug, mouwen met steldrukkers, reflectieband op schouders, rugplooien
Kwaliteit: D001404/D001337 - 79%/20%/1% katoen/polyester/carbon, 4/1 satijnbinding + DWR, 450 gr/m² (voorzijde) / 79%/20%/1% katoen/polyester/carbon, 4/1 satijnbinding + DWR, 350 gr/m² (achterzijde)
Categorie: Protective wear - Ongevoerd
Maatrange: EZP - (44-66)

Het gebruikte doek in deze collectie voldoet aan de volgende normeringen: EN ISO 11612, EN ISO 11611, IEC 61482-2, EN 1149-5 en EN 13034-6. Vanaf medio januari 2021 staan deze ook officieel vermeld op het artikel.

EN ISO 11612
A1 A2 B1 C1 D0 E2 F1

EN ISO 11611
Class 2 A1A2 front+sleeves
Class 1 A1A2 back

EZP

VOLDOET AAN LASSERSNORM KLASSE 2

Werkbroek
Model 80396

Omschrijving: verdekte ritssluiting, 2 ingezette zijzakken, 1 achterzak met klep, 2 dijbeenzakken met klep, kniezakken, elastiek in taille
Kwaliteit: D001404/D001337 - 79%/20%/1% katoen/polyester/carbon, 4/1 satijnbinding + DWR, 450 gr/m² (voorzijde) / 79%/20%/1% katoen/polyester/carbon, 4/1 satijnbinding + DWR, 350 gr/m² (achterzijde)
Categorie: Protective wear - Ongevoerd
Maatrange: EZP - (44-66)
Lengtematen: EZP - (47-57)
Buikmaten: EZP - (24-29)

Het gebruikte doek in deze collectie voldoet aan de volgende normeringen: EN ISO 11612, EN ISO 11611, IEC 61482-2, EN 1149-5 en EN 13034-6. Vanaf medio januari 2021 staan deze ook officieel vermeld op het artikel.

EN ISO 11612
A1 A2 B1 C1 D0 E2 F1

EN ISO 11611
Class 2 A1A2 front
Class 1 A1A2 back

EZP

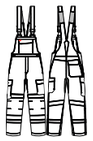

VOLDOET AAN LASSERSNORM KLASSE 2

Amerikaanse overall
Model 20334

Omschrijving: verdekte ritssluiting, 2 ingezette zijzakken, 1 achterzak met klep, 2 dijbeenzakken met klep, kniezakken, verstelbare schouderbanden met elastiek
Kwaliteit: D001404/D001337 - 79%/20%/1% katoen/polyester/carbon, 4/1 satijnbinding + DWR, 450 gr/m² (voorzijde) / 79%/20%/1% katoen/polyester/carbon, 4/1 satijnbinding + DWR, 350 gr/m² (achterzijde)
Categorie: Protective wear - Ongevoerd
Maatrange: EZP - (44-66)

Het gebruikte doek in deze collectie voldoet aan de volgende normeringen: EN ISO 11612, EN ISO 11611, IEC 61482-2, EN 1149-5 en EN 13034-6. Vanaf medio januari 2021 staan deze ook officieel vermeld op het artikel.

EN ISO 11612
A1 A2 B1 C1 D0 E2 F1

EN ISO 11611
Class 2 A1A2 front
Class 1 A1A2 back

EZP

Korte jas/Vest
Model 50337

Omschrijving: verdekte drukknoopsluiting, 2 ingezette zijzakken met verdekte rits, binnenzak, 1 borstzak met klep, mouwen met steldrukkers, reflectieband op schouders, verlengd rugpand, rugplooien
Kwaliteit: D001404/D001337 - 79%/20%/1% katoen/polyester/carbon, 4/1 satijnbinding + DWR, 450 gr/m² (voorzijde) / 79%/20%/1% katoen/polyester/carbon, 4/1 satijnbinding + DWR, 350 gr/m² (achterzijde)
Categorie: Protective wear - Ongevoerd
Maatrange: EZP - (S-3XL)

Het gebruikte doek in deze collectie voldoet aan de volgende normeringen: EN ISO 11612, EN ISO 11611, IEC 61482-2, EN 1149-5 en EN 13034-6. Vanaf medio januari 2021 staan deze ook officieel vermeld op het artikel.

EN ISO 11612
A1 A2 B1 C1 D0 E2 F1

EN ISO 11611
Class 2 A1A2 front+sleeves
Class 1 A1A2 back

VOLDOET AAN LASSERSNORM KLASSE 2

De modellen van deze kwaliteit D001337 kunnen wij ook op jouw aanvraag produceren in de onderstaande kleuren:

100	Marine	174	Ocean blue	500	Zwart
520	Charcoal grijs	543	Grijs	600	Oranje
700	Rood	670	Fluo geel		

Kwaliteit D001404 kunnen wij op jouw aanvraag enkel in de volgende kleuren produceren:

105	Dark navy	174	Ocean blue	500	Zwart

Hiervoor geldt een minimum ordergrootte van 30 stuks.
Neem gerust contact met ons op als je nog vragen hebt.
Wij helpen je graag verder.

100

Polo lange mouw brandvertragend

Model 70052

Omschrijving: 3-rij knoopsluiting, tricot manchetten
Kwaliteit: D001893 - 60%/38%/2% protex/katoen/carbon, piqué, 220 gr/m²
Categorie: Protective wear - Ongevoerd
Maatrange: 100 - (XS-4XL)

EN ISO 11612 A1 B1 C1 | IEC 61482-2 APC = 1 | EN 1149-5

100

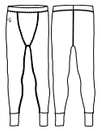

Thermobroek lang

Model 82051

Kwaliteit: D001892 - 60%/38%/2% protex/katoen/carbon, 1 x 1 rib, 220 gr/m²
Categorie: Protective wear - Ongevoerd
Maatrange: 100 - (XS-4XL)

EN ISO 11612 A1 B1 C1 | IEC 61482-2 APC = 1 | EN 1149-5

100

Thermohemd lange mouw

Model 70050

Omschrijving: ronde hals
Kwaliteit: D001892 - 60%/38%/2% protex/katoen/carbon, 1 x 1 rib, 220 gr/m²
Categorie: Protective wear - Ongevoerd
Maatrange: 100 - (XS-4XL)

EN ISO 11612 A1 B1 C1 | IEC 61482-2 APC = 1 | EN 1149-5

100

Balaclava

Model 60055

Kwaliteit: D001892 - 60%/38%/2% protex/katoen/carbon, 1 x 1 rib, 220 gr/m²
Categorie: Protective wear - Ongevoerd
Maatrange: 100 - (one size)

EN ISO 11612 A1 B1 C1 | IEC 61482-2 APC = 1 | EN 1149-5

HAVEP® FORCE

- ✓ Voldoet aan de 4 meest vereiste veiligheidsnormen
- ✓ Inzetbaar in diverse werksituaties
- ✓ Ruime keuze in kleurstellingen
- ✓ Een investering die zichzelf terugverdient

HAVEP® Force voldoet aan de volgende normen:

EN 1149-5 — Bescherming tegen elektrostatische oplading (explosie en brand)

IEC 61482-2 — Bescherming tegen thermische gevaren van elektrische vlamboog

EN ISO 11611 Class 1 A1 — Bescherming bij lassen en verwante werkzaamheden

EN ISO 11612 A1 A2 B1 C1 F1 — Bescherming tegen hitte en vlammen

100 170
400 520
700

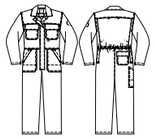

Overall
Model 2559

Omschrijving: verdekte drukknoopsluiting, 2 zijzakken met klep, 2 afsluitbare intasten, 2 borstzakken met klep, achterzak met klep, duimstokzak, elastiek in rug, rugplooien voor extra bewegingsvrijheid, mouwen met steldrukkers, pijpen met steldrukkers
Kwaliteit: D001232 - 75%/24%/1% katoen/polyester/carbon, 2/2 keperbinding, 360 gr/m²
Categorie: Protective wear - Ongevoerd
Maatrange: 100 - (44-66), 170 - (44-66), 400 - (44-66), 520 - (44-66), 700 - (44-66)

EN ISO 11612 A1 A2 B1 C1 F1 | EN ISO 11611 Class 1 A1A2 | IEC 61482-2 APC = 1 | EN 1149-5

100
170
520
543

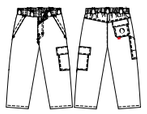

Werkbroek
Model 8450

Omschrijving: verdekte ritssluiting, 2 ingezette zijzakken met klep, achterzak met klep, duimstokzak, dijbeenzak met klep, elastiek in rug, pijpen met steldrukkers
Kwaliteit: D001232 - 75%/24%/1% katoen/polyester/carbon, 2/2 keperbinding, 360 gr/m²
Categorie: Protective wear - Ongevoerd
Maatrange: 100 - (44-66), 170 - (44-66), 520 - (44-66), 543 - (44-66)

EN ISO 11612 A1 A2 B1 C1 F1 | EN ISO 11611 Class 1 A1A2 | IEC 61482-2 APC = 1 | EN 1149-5

100
170
520

Overall
Model 2725

Omschrijving: verdekte drukknoopsluiting, 2 zijzakken met klep, 2 afsluitbare intasten, 2 borstzakken met klep, achterzak met klep, duimstokzak, kniezakken, elastiek in rug, rugplooien voor extra bewegingsvrijheid, mouwen met steldrukkers, pijpen met steldrukkers
Kwaliteit: D001232 - 75%/24%/1% katoen/polyester/carbon, 2/2 keperbinding, 360 gr/m²
Categorie: Protective wear - Ongevoerd
Maatrange: 100 - (44-66), 170 - (44-66), 520 - (44-66)

EN ISO 11612 A1 A2 B1 C1 F1 | EN ISO 11611 Class 1 A1A2 | IEC 61482-2 APC = 1 | EN 1149-5

100
170
520

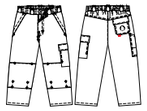

Werkbroek
Model 8467

Omschrijving: verdekte ritssluiting, 2 ingezette zijzakken met klep, achterzak met klep, duimstokzak, dijbeenzak met klep, kniezakken, elastiek in rug, pijpen met steldrukkers
Kwaliteit: D001232 - 75%/24%/1% katoen/polyester/carbon, 2/2 keperbinding, 360 gr/m²
Categorie: Protective wear - Ongevoerd
Maatrange: 100 - (44-66), 170 - (44-66), 520 - (44-66)

EN ISO 11612 A1 A2 B1 C1 F1 | EN ISO 11611 Class 1 A1A2 | IEC 61482-2 APC = 1 | EN 1149-5

100
170
520
543

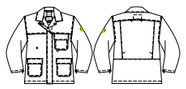

Korte jas/Vest
Model 3153

Omschrijving: verdekte drukknoopsluiting, 2 voorzakken met klep, borstzak met klep, binnenzak, rugplooien, mouwen met steldrukkers
Kwaliteit: D001232 - 75%/24%/1% katoen/polyester/carbon, 2/2 keperbinding, 360 gr/m²
Categorie: Protective wear - Ongevoerd
Maatrange: 100 - (44-66), 170 - (44-66), 520 - (44-66), 543 - (44-66)

EN ISO 11612 A1 A2 B1 C1 F1 | EN ISO 11611 Class 1 A1A2 | IEC 61482-2 APC = 1 | EN 1149-5

100
170
520

Amerikaanse overall/Bretelbroek

Model 2560

Omschrijving: verdekte ritssluiting, 2 zijzakken met klep, borstzak met klep en pennenzakje, achterzak met klep, duimstokzak, pijpen met steldrukkers, verstelbare elastische schouderbanden
Kwaliteit: D001232 - 75%/24%/1% katoen/polyester/carbon, 2/2 keperbinding, 360 gr/m²
Categorie: Protective wear - Ongevoerd
Maatrange: 100 - (44-66), 170 - (44-66), 520 - (44-66)

EN ISO 11612 A1 A2 B1 C1 F1 | EN ISO 11611 Class 1 A1A2 | IEC 61482-2 APC = 1 | EN 1149-5

100

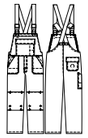

Amerikaanse overall/Bretelbroek

Model 2726

Omschrijving: verdekte ritssluiting, 2 zijzakken met klep, borstzak met klep en pennenzakje, achterzak met klep, duimstokzak, kniezakken, pijpen met steldrukkers, verstelbare elastische schouderbanden
Kwaliteit: D001232 - 75%/24%/1% katoen/polyester/carbon, 2/2 keperbinding, 360 gr/m²
Categorie: Protective wear - Ongevoerd
Maatrange: 100 - (44-66)

EN ISO 11612 A1 A2 B1 C1 F1 | EN ISO 11611 Class 1 A1A2 | IEC 61482-2 APC = 1 | EN 1149-5

102

Monnikskap

Model 10898

Kwaliteit: D001093 - 100% katoen, 4/1 satijnbinding, 335 gr/m²
Categorie: Protective wear - Ongevoerd
Maatrange: 102 - (one size)

De modellen van deze kwaliteit D001232 kunnen wij ook op jouw aanvraag produceren in de onderstaande kleuren:

100	Marine	170	Korenblauw	400	Flessengroen
500	Zwart	520	Charcoal grijs	543	Grijs
600	Oranje	700	Rood		

Hiervoor geldt een minimum ordergrootte van 30 stuks.
Neem gerust contact met ons op als je nog vragen hebt.
Wij helpen je graag verder.

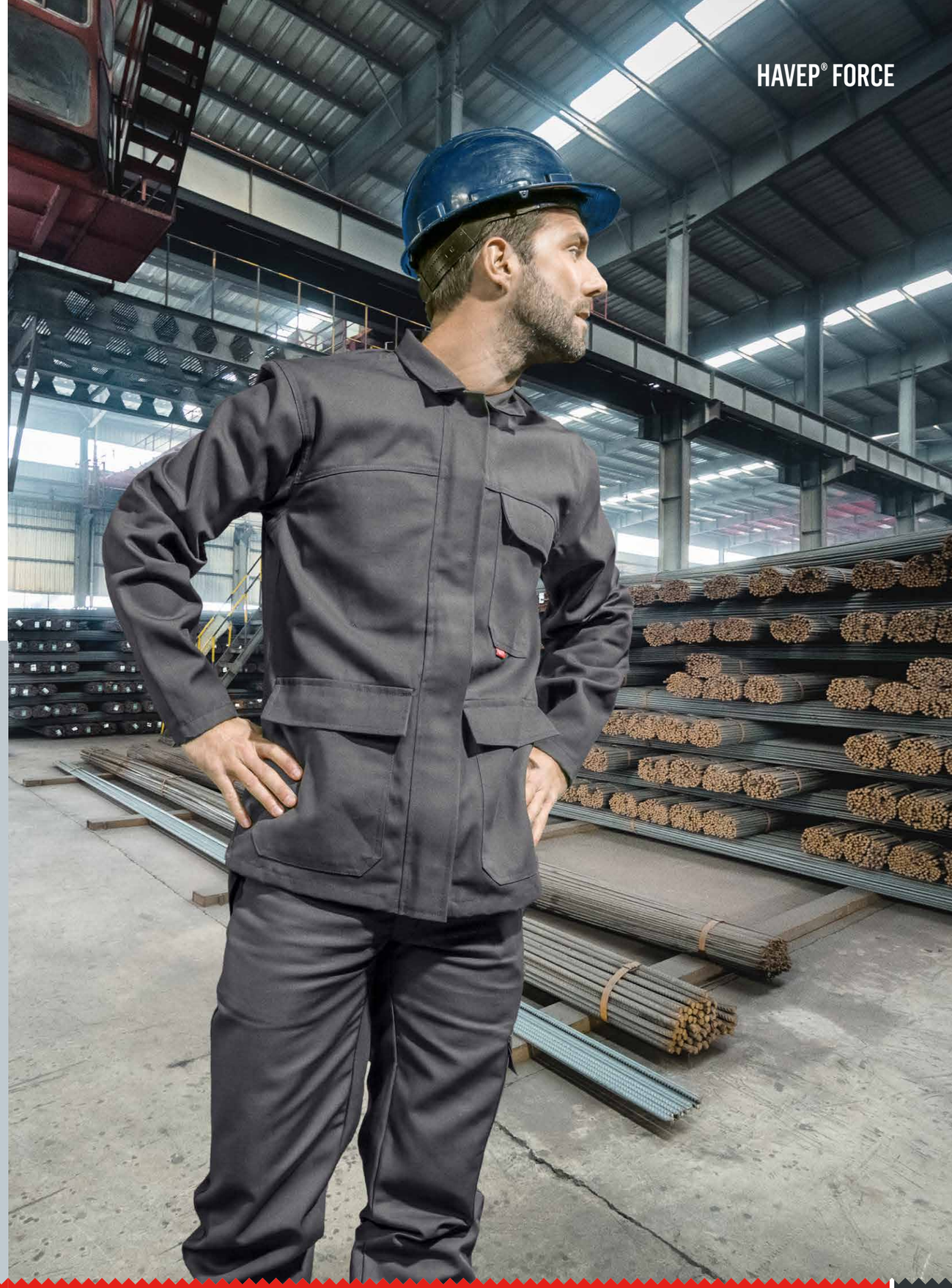

HAVEP® HIGH VISIBILITY+

EXCELLENCE

- ✓ Modern assortiment hoge zichtbaarheidskleding (EN ISO 20471)
- ✓ Extra sterk materiaal
- ✓ Unieke pasvorm door voorgevormde broekspijpen
- ✓ Extra reflectie op de schouders voor verhoogde zichtbaarheid bij gebukte werkzaamheden
- ✓ Makkelijk toegankelijke kniezakken aan de bovenzijde

HAVEP® High Visibility+ voldoet aan de volgende norm:

EN ISO 20471

Bescherming door hoge zichtbaarheid bij dag, schemer en nacht

AAG
ABB
CZT

Werkbroek
Model 80228

Omschrijving: verdekte ritssluiting, 2 ingezette ruime zijzakken met extra ingezette zak, waarvan 1 afsluitbaar met rits, 2 ruime achterzakken, loshangende duimstokzak met 2 extra zakken, ruime loshangende dijbeenzak met klep en drukknoop met extra opbergmogelijkheden, voorgevormde makkelijk toegankelijke kniezakken met opening aan bovenzijde afsluitbaar met klep en klittenband, elastiek in rug, voorgevormde broekspijpen voor zeer goede pasvorm, extra inzet bij kruis ter voorkoming van uitscheuring, 1 D-ring voor badgehouder, reflectieband, reflecterende piping
Kwaliteit: D001051/D001164 - 60%/40% polyester/katoen, 4/1 satijnbinding, 290 gr/m² / 65%/35% polyester/katoen, keperbinding, 245 gr/m²
Categorie: Protective wear - Ongevoerd
Maatrange: AAG - (44-66), ABB - (44-66), CZT - (44-66)
Lengtematen: AAG - (49-57), ABB - (49-57), CZT - (49-57)
Buikmaten: AAG - (23-30), ABB - (23-30), CZT - (23-30)

Model voldoet aan ISO 20471-2. In combinatie met model 50169, 50214 of 50217 voldoet het aan ISO 20471-3.

2
EN ISO 20471

AAG
ABB
CZT

Bermuda
Model 80232

Omschrijving: verdekte ritssluiting, 2 ingezette ruime zijzakken met extra ingezette zak, waarvan 1 afsluitbaar met rits, 2 ruime achterzakken, loshangende duimstokzak met 2 extra zakken, ruime loshangende dijbeenzak met klep en drukknoop met extra opbergmogelijkheden, elastiek in rug, 1 D-ring voor badgehouder, reflectieband, reflecterende piping
Kwaliteit: D001051/D001164 - 60%/40% polyester/katoen, 4/1 satijnbinding, 290 gr/m² / 65%/35% polyester/katoen, keperbinding, 245 gr/m²
Categorie: Protective wear - Ongevoerd
Maatrange: AAG - (44-66), ABB - (44-66), CZT - (44-66)

Model voldoet aan ISO 20471-1. In combinatie met model 50169, 50214 of 50217 voldoet het aan ISO 20471-3.

1
EN ISO 20471

AAG
ABB
CZT

Amerikaanse overall/Bretelbroek
Model 20221

Omschrijving: verdekte ritssluiting, 2 ingezette ruime zijzakken met extra ingezette zak, ruime borstzak met rits aan de zijkant, 2 ruime achterzakken met klittenband, makkelijk toegankelijke kniezakken met opening aan bovenzijde afsluitbaar met klep en klittenband, loshangende duimstokzak met 2 extra zakken, loshangende dijbeenzak met klep en extra opbergmogelijkheden door de geïntegreerde GSM-zak en de extra toolzakjes, voorgevormde broekspijpen voor zeer goede pasvorm, extra inzet bij kruis ter voorkoming van uitscheuring, 1 D-ring voor badgehouder, reflectieband, reflecterende piping, verstelbare schouderbanden met elastiek
Kwaliteit: D001051/D001164 - 60%/40% polyester/katoen, 4/1 satijnbinding, 290 gr/m² / 65%/35% polyester/katoen, keperbinding, 245 gr/m²
Categorie: Protective wear - Ongevoerd
Maatrange: AAG - (44-66), ABB - (44-66), CZT - (44-66)
Lengtematen: AAG - (49-57), ABB - (49-57), CZT - (49-57)
Buikmaten: AAG - (24-29), ABB - (24-29), CZT - (24-29)

Model voldoet aan ISO 20471-2. In combinatie met model 50169, 50214 of 50217 voldoet het aan ISO 20471-3.

2
EN ISO 20471

AQC
ARB
CZT

Softshell
Model 50214

Omschrijving: ritssluiting, binnenzak met klittenband, 2 ingezette zijzakken met rits, 2 ingezette borstzakken met rits waarvan rechter borstzak voorzien is van D-ring voor badgehouder, verstelbare taille d.m.v. trekkoord, ademend, winddicht en waterafstotend, mouwen verstelbaar d.m.v. klittenband, kinbeschermer, verlengd rugpand, reflectieband, reflecterende piping
Kwaliteit: D001395 - 92%/8% polyester/elastaan, PU membrane, high performance laminate + DWR, 320 gr/m²
Categorie: Protective wear - Ongevoerd
Maatrange: AQC - (XS-4XL), ARB - (XS-4XL), CZT - (XS-4XL)

2
EN ISO 20471

AAG
ABB
CZT

Jack
Model 50169

Omschrijving: verdekte ritssluiting met drukknopen, 2 ingezette zijzakken met drukknoop, 2 ingezette borstzakken met klep en drukknoop waarvan rechter borstzak voorzien is van D-ring voor badgehouder, 2 ruime binnenzakken, rugplooien voor extra bewegingsvrijheid, mouwen verstelbaar d.m.v. klittenband, verlengd rugpand, reflectieband, reflecterende piping
Kwaliteit: D001051/D001164 - 60%/40% polyester/katoen, 4/1 satijnbinding, 290 gr/m² / 65%/35% polyester/katoen, keperbinding, 245 gr/m²
Categorie: Protective wear - Ongevoerd
Maatrange: AAG - (44-66), ABB - (44-66), CZT - (44-66)

2
EN ISO 20471

AQC
ARB
CZT

Parka
Model 50217

Omschrijving: verdekte ritssluiting met verdekte drukknopen, napoleonzak met rits, 2 ingezette zijzakken met rits, binnenzak met rits, 2 ingezette borstzakken waarvan rechter borstzak voorzien is van D-ring voor badgehouder, wind- en waterdicht met getapete naden, verlengd rugpand, reflectieband, reflecterende piping, verstelbare afneembare capuchon met drukknopen, fleece aan binnenzijde kraag, kinbeschermer
Kwaliteit: D001368 - 100% polyester, PU coated + DWR, 195 gr/m²
Categorie: Protective wear - Ongevoerd
Maatrange: AQC - (S-4XL), ARB - (S-4XL), CZT - (XS-4XL)

Parka kan gecomplementeerd worden met fleecevest 50219 of 50220.

3
EN ISO 20471
3 3 X
EN 343

620
670

Fleecevest

Model 50219

Omschrijving: ritssluiting, 2 ingezette zijzakken met verdekte rits, reflectieband
Kwaliteit: D001155 - 100% polyester, 235 gr/m², D001155 - 100% polyester, 235 gr/m²
Categorie: Protective wear - Ongevoerd
Maatrange: 620 - (S-4XL), 670 - (S-4XL)

Om in te spelen op de wisselende weersomstandigheden kan je een fleecevest toevoegen aan de parka 50217. Je kan kiezen uit het high visibility fleecevest 50219. Indien je een zwart fleecevest wenst, is het fleecevest 50220 ook verkrijgbaar.

2
EN ISO 20471

500

Fleecevest

Model 50220

Omschrijving: ritssluiting, 2 ingezette zijzakken met verdekte rits
Kwaliteit: D001155 - 100% polyester, 235 gr/m²
Categorie: Workwear - Ongevoerd
Maatrange: 500 - (S-4XL)

Om in te spelen op de wisselende weersomstandigheden kan je een fleecevest toevoegen aan de parka 50217. Je kan kiezen uit het high visibility fleecevest 50219. Indien je een zwart fleecevest wenst, is het fleecevest 50220 ook verkrijgbaar.

De modellen van deze kwaliteit D001051 kunnen wij ook op jouw aanvraag produceren in de onderstaande kleuren:

620	Fluo oranje	670	Fluo geel	720	Fluo rood

Hiervoor geldt een minimum ordergrootte van 30 stuks.

Kwaliteit D001164 kunnen wij op jouw aanvraag ook in de volgende kleuren produceren:

100	Marine	101	Donker denim	106	Indigo blauw	170	Korenblauw	270	Raf	350	Kaki
400	Flessengroen	500	Zwart	520	Charcoal grijs	543	Grijs	550	Wit	600	Oranje
700	Rood										

Hiervoor geldt een minimum ordergrootte van 30 stuks.

Kwaliteit D001395 kunnen wij op jouw aanvraag ook in de volgende kleuren produceren:

620	Fluo oranje	670	Fluo geel	720	Fluo rood

Hiervoor geldt een minimum ordergrootte van 30 stuks.

Kwaliteit D001368 kunnen wij op jouw aanvraag ook in de volgende kleuren produceren:

620	Fluo oranje	670	Fluo geel	720	Fluo rood

Hiervoor geldt een minimum ordergrootte van 30 stuks.
Neem gerust contact met ons op als je nog vragen hebt. Wij helpen je graag verder.

HAVEP® HIGH VISIBILITY

- ✓ Gecertificeerde veiligheidskleding om in “gezien te worden” (EN ISO 20471)
- ✓ Opvallend veilig overdag en 's nachts
- ✓ Er zijn zowel eenkleurige als tweekleurige fluorescerende items
- ✓ Functioneel met slim geplaatste zakken

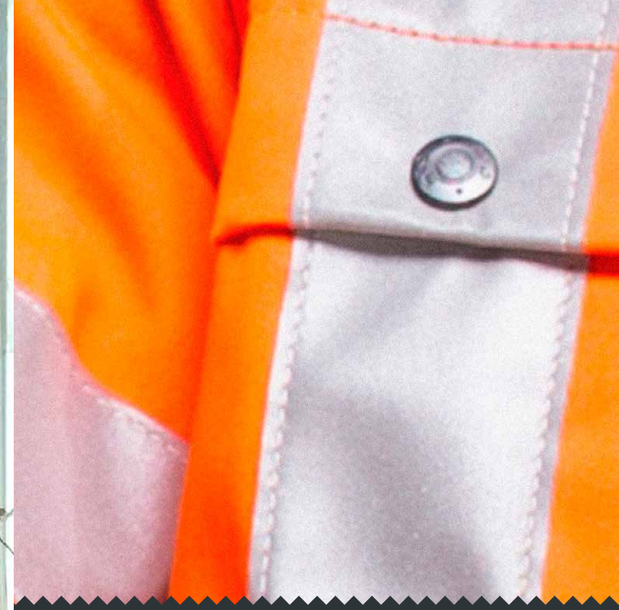

HAVEP® High Visibility voldoet aan de volgende norm:

EN ISO 20471

Bescherming door hoge zichtbaarheid bij dag, schemer en nacht

AAF

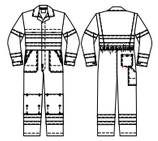

Overall
Model 2415

Omschrijving: verdekte drukknoopsluiting, 2 zijzakken waarvan 1 met GSM-zakje, 2 afsluitbare intasten, 2 ingezette borstzakken met drukknoop, achterzak met knoop, duimstokzak, kniezakken, elastiek in rug, rugplooien, manchetten met drukknopen, reflectieband
Kwaliteit: D001033/D001051 - 65%/35% katoen/polyester, 2/1 keperbinding, 290 gr/m² / 60%/40% polyester/katoen, 4/1 satijnbinding, 290 gr/m²
Categorie: Protective wear - Ongevoerd
Maatrange: AAF - (44-66)

3
EN ISO 20471

AAF
AAA
AAU

Werkbroek
Model 8397

Omschrijving: verdekte ritssluiting, 2 ingezette zijzakken waarvan 1 met GSM-zakje, achterzak met knoop, duimstokzak, kniezakken, reflectieband
Kwaliteit: D001033/D001051 - 65%/35% katoen/polyester, 2/1 keperbinding, 290 gr/m² / 60%/40% polyester/katoen, 4/1 satijnbinding, 290 gr/m²
Categorie: Protective wear - Ongevoerd
Maatrange: AAF - (44-66), AAA - (44-66), AAU - (44-66)

Model voldoet aan ISO 20471-1. In combinatie met model 5105 voldoet het aan ISO 20471-2.
Model voldoet aan ISO 20471-1. In combinatie met model 4133, 5139 of 70015 voldoet het aan ISO 20471-3.
Uitgevoerd met lengtezoom.

1
EN ISO 20471

AAF
AAU

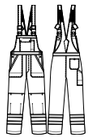

Amerikaanse overall/Bretelbroek
Model 2414

Omschrijving: verdekte ritssluiting, 2 zijzakken waarvan 1 met GSM-zakje, 2 afsluitbare intasten, borstzak met klep en pennenzakje, achterzak met knoop, duimstokzak, kniezakken, verstelbare taille d.m.v. knopen, verstelbare schouderbanden met elastiek, reflectieband
Kwaliteit: D001033/D001051 - 65%/35% katoen/polyester, 2/1 keperbinding, 290 gr/m² / 60%/40% polyester/katoen, 4/1 satijnbinding, 290 gr/m²
Categorie: Protective wear - Ongevoerd
Maatrange: AAF - (44-66), AAU - (44-66)

Model voldoet aan ISO 20471-1. In combinatie met model 5105 voldoet het aan ISO 20471-2.
Model voldoet aan ISO 20471-1. In combinatie met model 4133 of 5139 voldoet het aan ISO 20471-3.

1
EN ISO 20471

AAF
AAA
AAU

Parka
Model 4133

Omschrijving: verdekte ritssluiting met drukknopen, 2 ingezette voorzakken met klep, 2 ingezette borstzakken met klep, binnenzak met rits, windvangers, verdekte capuchon in kraag, reflectieband
Kwaliteit: D001274 - 67%/33% polyester/katoen + DWR, 240 gr/m²
Categorie: Protective wear - Gevoerd
Maatrange: AAF - (XS-4XL), AAA - (XS-4XL), AAU - (XS-4XL)

2
EN ISO 20471

AOU
AAX

Werkbroek
Model 8410

Omschrijving: verdekte ritssluiting, 2 ingezette zijzakken waarvan 1 met GSM-zakje, achterzak met knoop, duimstokzak, kniezakken, elastiek in rug, reflectieband
Kwaliteit: D001051/D001033 - 60%/40% polyester/katoen, 4/1 satijnbinding, 290 gr/m² / 65%/35% katoen/polyester, 2/1 keperbinding, 290 gr/m²
Categorie: Protective wear - Ongevoerd
Maatrange: AOU - (44-66), AAX - (44-66)

2
EN ISO 20471

AAF
AAA
AAU

Jack/Blouson
Model 5105

Omschrijving: verdekte drukknoopsluiting, 2 ingezette borstzakken met drukknoop, elastiek in taille, rugplooien, mouwen met steldrukkers, reflectieband
Kwaliteit: D001033/D001051 - 65%/35% katoen/polyester, 2/1 keperbinding, 290 gr/m² / 60%/40% polyester/katoen, 4/1 satijnbinding, 290 gr/m²
Categorie: Protective wear - Ongevoerd
Maatrange: AAF - (44-66), AAA - (44-66), AAU - (44-66)

2
EN ISO 20471

AAF
AAA
AAU
AAP

All season jack
Model 5139

Omschrijving: verdekte ritssluiting met drukknopen, napoleonzak, 2 ingezette zijzakken met drukknoop, 2 ingezette borstzakken met drukknoop, elastiek in taille, afritsbare mouwen, uitneembare voering, manchetten met elastische band, capuchon, reflectieband
Kwaliteit: D001274 - 67%/33% polyester/katoen + DWR, 240 gr/m²
Categorie: Protective wear - Gevoerd
Maatrange: AAF - (S-4XL), AAA - (S-4XL), AAU - (S-4XL), AAP - (S-4XL)

2
EN ISO 20471

CBT

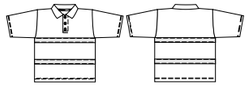

Polo
Model 70015

Omschrijving: knoopsluiting, reflectieband
Kwaliteit: D001886 - 73%/27% polyester/viscose (VILOFT®), tricot, 210 gr/m²
Categorie: Protective wear - Ongevoerd
Maatrange: CBT - (S-4XL)

1
EN ISO 20471

620

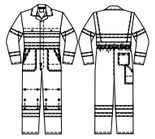

Overall
Model 2404

Omschrijving: verdekte drukknoopsluiting, 2 zijzakken, 2 intasten, 2 ingezette borstzakken, achterzak, duimstokzak, kniezakken binnenzijde, elastiek in rug, rugplooien, reflectieband
Kwaliteit: D001051 - 60%/40% polyester/katoen, 4/1 satijnbinding, 290 gr/m²
Categorie: Protective wear - Ongevoerd
Maatrange: 620 - (44-66)

3
EN ISO 20471

620

Korte jas/Vest
Model 3133

Omschrijving: verdekte drukknoopsluiting, 2 ingezette borstzakken, reflectieband
Kwaliteit: D001051 - 60%/40% polyester/katoen, 4/1 satijnbinding, 290 gr/m²
Categorie: Protective wear - Ongevoerd
Maatrange: 620 - (44-66)

3
EN ISO 20471

620

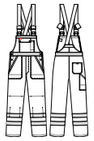

Amerikaanse overall/Bretelbroek
Model 2485

Omschrijving: verdekte ritssluiting, 2 zijzakken, borstzak met klep en pennenzakje, achterzak, duimstokzak, kniezakken binnenzijde, verstelbare elastische schouderbanden, reflectieband
Kwaliteit: D001051 - 60%/40% polyester/katoen, 4/1 satijnbinding, 290 gr/m²
Categorie: Protective wear - Ongevoerd
Maatrange: 620 - (44-66)

Model voldoet aan ISO 20471-2. In combinatie met model 3133, 40057, 5367 of 37051 voldoet het aan ISO 20471-3.

1
EN ISO 20471

620

Werkbroek
Model 8394

Omschrijving: verdekte ritssluiting, 2 ingezette zijzakken, achterzak, duimstokzak, kniezakken binnenzijde, elastiek in rug, reflectieband
Kwaliteit: D001051 - 60%/40% polyester/katoen, 4/1 satijnbinding, 290 gr/m²
Categorie: Protective wear - Ongevoerd
Maatrange: 620 - (44-66)

Model voldoet aan ISO 20471-1. In combinatie met model 3133, 40057, 5367, 77500, 77515 of 37051 voldoet het aan ISO 20471-3.

1
EN ISO 20471

620

Softshell
Model 40057

Omschrijving: ritssluiting, 2 ingezette zijzakken met verdekte rits, mouwen verstelbaar d.m.v. klittenband, reflectieband, met windstopper
Kwaliteit: D001395 - 92%/8% polyester/elastaan, PU membrane, high performance laminate + DWR, 320 gr/m²
Categorie: Protective wear - Ongevoerd
Maatrange: 620 - (XS-4XL)

2
EN ISO 20471

620

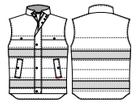

Bodywarmer
Model 5367

Omschrijving: verdekte ritssluiting met drukknopen, napoleonzak, 2 ingezette zijzakken, 2 ingezette borstzakken met klep, verlengd rugpand, reflectieband
Kwaliteit: D001274 - 67%/33% polyester/katoen + DWR, 240 gr/m²
Categorie: Protective wear - Gevoerd
Maatrange: 620 - (XS-4XL)

Model voldoet aan ISO 20471-2. In combinatie met model 2485 of 8394 voldoet het aan ISO 20471-3.

2
EN ISO 20471

620

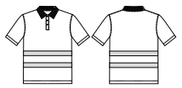

Polo
Model 77515

Omschrijving: knoopsluiting, reflectieband
Kwaliteit: D001887 - 53%/47% katoen/polyester, piqué, 185 gr/m²
Categorie: Protective wear - Ongevoerd
Maatrange: 620 - (XS-4XL)

1
EN ISO 20471

620

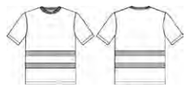

T-shirt
Model 77500

Omschrijving: reflectieband
Kwaliteit: D001887 - 53%/47% katoen/polyester, piqué, 185 gr/m²
Categorie: Protective wear - Ongevoerd
Maatrange: 620 - (XS-4XL)

1
EN ISO 20471

620

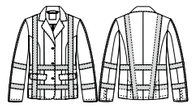

Dames korte jas
Model 30137

Omschrijving: metalen knoopsluiting, 2 ingezette voorzakken met klep, reflectieband
Kwaliteit: D001051 - 60%/40% polyester/katoen, 4/1 satijnbinding, 290 gr/m²
Categorie: Protective wear - Ongevoerd
Maatrange: 620 - (34-56)

2
EN ISO 20471

620

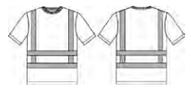

T-shirt RWS
Model 77510

Omschrijving: reflectieband
Kwaliteit: D001887 - 53%/47% katoen/polyester, piqué, 185 gr/m²
Categorie: Protective wear - Ongevoerd
Maatrange: 620 - (S-3XL)

2
EN ISO 20471

CAB

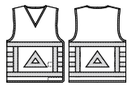

Verkeersregelaarsvest
Model 37050

Omschrijving: klittenbandsluiting aan de zijkant, reflectieband
Kwaliteit: D001890 - 100% polyester, 110-120 gr/m²
Categorie: Protective wear - Ongevoerd
Maatrange: CAB - (M/L - XL/XXL)

2
EN ISO 20471

620
670

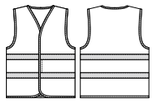

Veiligheidsvest
Model 37051

Omschrijving: klittenbandsluiting, reflectieband
Kwaliteit: D001890 - 100% polyester, 110-120 gr/m²
Categorie: Protective wear - Ongevoerd
Maatrange: 620 - (universele maat), 670 - (universele maat)

2
EN ISO 20471

620

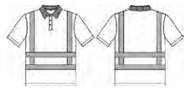

Polo RWS
Model 77520

Omschrijving: knoopsluiting, reflectieband
Kwaliteit: D001887 - 53%/47% katoen/polyester, piqué, 185 gr/m²
Categorie: Protective wear - Ongevoerd
Maatrange: 620 - (XS-4XL)

2
EN ISO 20471

620

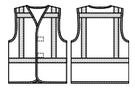

Veiligheidsvest RWS
Model 37052

Omschrijving: klittenbandsluiting, reflectieband
Kwaliteit: D001890 - 100% polyester, 110-120 gr/m²
Categorie: Protective wear - Ongevoerd
Maatrange: 620 - (M/L - XL/XXL)

2
EN ISO 20471

620

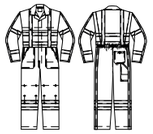

Overall RWS

Model 2400

Omschrijving: verdekte drukknoopsluiting, 2 zijzakken, 2 intasten, 2 ingezette borstzakken, GSM-zakje, achterzak, duimstokzak, kniezakken binnenzijde, elastiek in rug, rugplooien voor extra bewegingsvrijheid, reflectieband
Kwaliteit: D001051 - 60%/40% polyester/katoen, 4/1 satijnbinding, 290 gr/m²
Categorie: Protective wear - Ongevoerd
Maatrange: 620 - (44-66)

Uitgevoerd met lengtezoom.

3
EN ISO 20471

620

Werkbroek RWS

Model 8417

Omschrijving: verdekte ritssluiting, 2 ingezette zijzakken, GSM-zakje, achterzak, duimstokzak, kniezakken binnenzijde, elastiek in rug, reflectieband
Kwaliteit: D001051 - 60%/40% polyester/katoen, 4/1 satijnbinding, 290 gr/m²
Categorie: Protective wear - Ongevoerd
Maatrange: 620 - (44-66)

Model voldoet aan ISO 20471-1. In combinatie met model 5132, 40058, 50095, 4155, 5126, 77510, 77520, 37052 of 37050 voldoet het aan ISO 20471-3.
Uitgevoerd met lengtezoom.

1
EN ISO 20471

620

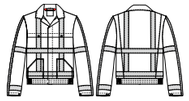

Jack/Blouson RWS

Model 5132

Omschrijving: verdekte drukknoopsluiting, 2 voorzakken, 2 borstzakken, elastiek in taille, rugplooien, mouwen met steldrukkers, reflectieband
Kwaliteit: D001051 - 60%/40% polyester/katoen, 4/1 satijnbinding, 290 gr/m²
Categorie: Protective wear - Ongevoerd
Maatrange: 620 - (44-66)

3
EN ISO 20471

620

Softshell RWS

Model 40058

Omschrijving: ritssluiting, 2 ingezette zijzakken met verdekte rits, mouwen verstelbaar d.m.v. klittenband, reflectieband, met windstopper
Kwaliteit: D001395 - 92%/8% polyester/elastaan, PU membrane, high performance laminate + DWR, 320 gr/m²
Categorie: Protective wear - Ongevoerd
Maatrange: 620 - (XS-4XL)

2
EN ISO 20471

620

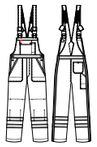

Amerikaanse overall/Bretelbroek RWS

Model 2484

Omschrijving: verdekte ritssluiting, 2 zijzakken, borstzak met klep, pennenzakje, GSM-zakje, achterzak, duimstokzak, kniezakken binnenzijde, verstelbare schouderbanden met elastiek, reflectieband
Kwaliteit: D001051 - 60%/40% polyester/katoen, 4/1 satijnbinding, 290 gr/m²
Categorie: Protective wear - Ongevoerd
Maatrange: 620 - (44-66)

Model voldoet aan ISO 20471-2. In combinatie met model 5132, 40058, 50095, 4155, 5126, 37052 of 37050 voldoet het aan ISO 20471-3.
Uitgevoerd met lengtezoom.

1
EN ISO 20471

620

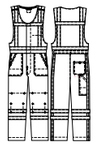

Bodybroek RWS

Model 2683

Omschrijving: verdekte ritssluiting met drukknopen, 2 voorzakken, 2 intasten, loshangende binnenzak, achterzak, duimstokzak, kniezakken binnenzijde, reflectieband
Kwaliteit: D001051 - 60%/40% polyester/katoen, 4/1 satijnbinding, 290 gr/m²
Categorie: Protective wear - Ongevoerd
Maatrange: 620 - (46-66)

Uitgevoerd met lengtezoom.

3
EN ISO 20471

620

All season jack RWS

Model 5126

Omschrijving: verdekte ritssluiting met drukknopen, napoleonzak, 2 ingezette zijzakken met klep, 2 ingezette borstzakken met klep, elastiek in taille, afritsbare mouwen, uitneembare voering, manchetten met elastische band, verdekte capuchon in kraag, reflectieband
Kwaliteit: D001274 - 67%/33% polyester/katoen + DWR, 240 gr/m²
Categorie: Protective wear - Gevoerd
Maatrange: 620 - (S-4XL)

3
EN ISO 20471

620

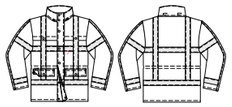

Parka RWS

Model 4155

Omschrijving: verdekte 2-weg ritssluiting met drukknopen, 2 ingezette voorzakken, 2 ingezette borstzakken met klep, binnenzak met rits, verstelbare taille d.m.v. koord, windvangers, verdekte capuchon in kraag, reflectieband
Kwaliteit: D001274 - 67%/33% polyester/katoen + DWR, 240 gr/m²
Categorie: Protective wear - Gevoerd
Maatrange: 620 - (XS-4XL)

3
EN ISO 20471

De modellen van deze kwaliteit D001051 kunnen wij ook op jouw aanvraag produceren in de onderstaande kleuren:

620	Fluo oranje	670	Fluo geel	720	Fluo rood

Hiervoor geldt een minimum ordergrootte van 30 stuks.

Kwaliteit D001033 kunnen wij ook op jouw aanvraag produceren in de onderstaande kleuren:

100	Marine	270	Raf	350	Khaki	352	Camel	450	Appelgroen	543	Grijs
550	Wit	600	Oranje								

Hiervoor geldt een minimum ordergrootte van 30 stuks.

Kwaliteit D001395 kunnen wij op jouw aanvraag ook in de volgende kleuren produceren:

620	Fluo oranje	670	Fluo geel	720	Fluo rood

Hiervoor geldt een minimum ordergrootte van 30 stuks.

Kwaliteit D001274 kunnen wij ook op jouw aanvraag produceren in de onderstaande kleuren:

100	Marine	101	Donker denim	170	Korenblauw	360	Beige	400	Flessengroen	450	Appelgroen
500	Zwart	520	Charcoal grijs	543	Grijs	550	Wit	600	Oranje	700	Rood
620	Fluo oranje	670	Fluo geel	720	Fluo rood						

Hiervoor geldt een minimum ordergrootte van 30 stuks.
Neem gerust contact met ons op als je nog vragen hebt. Wij helpen je graag verder.

ONDERHOUDSVOORSCHRIFTEN

Wasinstructies

De kleding van HAVEP Workwear/Protective wear bevat ook altijd een etiket met onderhoudsvoorschriften in het kledingstuk waarop één of meerdere van onderstaande symbolen kunnen voorkomen. Houd je aan deze voorschriften, dat is de beste verzekering voor lang draagplezier.

- **Lees altijd de wasvoorschriften voor de eerste wasbeurt.**
- **Was kleding binnenstebuiten, dat voorkomt slijtage.**
- **Ritsen sluiten voor wassen.**

Wassen

Was nieuwe, fel gekleurde kleding altijd eerst een paar keer apart!

Drogen

Drogen op een te hoge temperatuur kan krimp veroorzaken!

Strijken

Te heet strijken is de oorzaak van veel problemen en klachten!

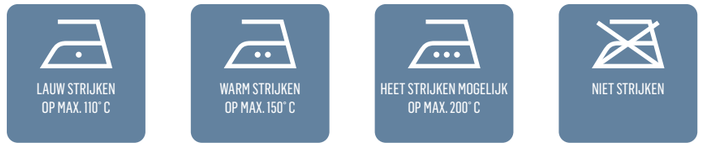

Reinigen (chemisch)

Raadpleeg bij twijfel uw leverancier of stomerij

De kleding is industrieel wasbaar volgens ISO 15797 wasproces 8 (zie tabel). Tumblerdrogen (het hexagram) en tunneldrogen (de drie rechthoeken) zijn beide toegestaan (maar het drogen in een tunnel/finisher geeft een beter uiterlijk en minder krimp dan het drogen in een tumbler). Het bijbehorende PRO-rein symbool is:

Classificatie	Doektype en wastemperatuur	Proces nummer
Normaal voor witte workwear/gevoelig geverfde trimmings + bleekmiddel met perazijnzuur	Katoen 75°C	1
	Polyester/katoen 75°C	2
Normale witte workwear + chloorbleekmiddel	Katoen 85°C	3
	Polyester/katoen 75°C	4
Normaal voor witte workwear/gevoelig geverfde trimmings + waterstofperoxide bleekmiddel	Katoen 85°C	5
	Polyester/katoen 85°C	6
Geverfde workwear	Katoen 85°C	7
	Polyester/katoen 75°C	8
	Drogen – procedure A – Droogtrommel	
	Drogen – procedure B – Tunnelfinisher	

Tackle veilig iedere klus met HAVEP genormeerde veiligheidskleding

Welke risico's en gevaren er op een werkplek zijn, wordt duidelijk door de RI & E (risico inventarisatie en evaluatie) die iedere werkgever moet doen vanuit de arbeidsomstandighedenwet. Risico's worden allereerst beperkt door maatregelen in de werkomstandigheden, zoals goed beveiligde machines en veilige werkmethoden.

Een ongeluk kan echter altijd gebeuren. De persoonlijke beschermingsmiddelen (PBM's) zijn er in dit geval om je te beschermen. HAVEP heeft verschillende productlijnen die tegen één of meer risico's beschermen. Op deze kleding is de (Europese) wet op de Persoonlijke Beschermingsmiddelen van toepassing.

Verordening (EU) 2016/425

In deze wet op persoonlijke beschermingsmiddelen staan de voorwaarden waaraan beschermende kleding moet voldoen. De wet bestaat al sinds 1989 (destijds de richtlijn 89/686/EEG) en is in maart 2016 vernieuwd (de verordening 2016/425).

De ontwikkeling van de kledingnormen zoals de EN ISO 11611 (lasserskleding) en de EN ISO 20471 (verbeterde zichtbaarheidskleding) wordt op basis van de EU regelgeving gedaan. En doordat de kledingcertificaten een geldigheidstermijn van 5 jaar hebben, zullen de aanpassingen uit de nieuwe verordening bij de beschermende kleding van HAVEP automatisch meegenomen worden.

De HAVEP protective wear voldoet aan één of meer van de volgende EN- en ISO normen en daarmee aan de vereisten uit de Europese regelgeving. De verordening 425/2016 kent (net als voorheen de richtlijn 89/656/EC) drie risicoklassen. Hoe hoger het risico voor de drager, hoe strenger de eisen en voorschriften waar de kleding aan moet voldoen.

Klasse I: laag risico. Deze kleding wordt niet door een onafhankelijk testinstituut gecontroleerd, maar door de producent zelf. Regenkleding valt bijvoorbeeld in deze klasse.

Klasse II: gemiddeld risico. Hier wordt eenmalig een voorbeeldkledingstuk naar een onafhankelijk testinstituut gestuurd ter controle, ook wel de "typekeuring" genoemd. In deze klasse vallen bijvoorbeeld laskleding en zichtbaarheidskleding.

Klasse III: hoog risico. Kleding in deze klasse wordt jaarlijks gecontroleerd door een onafhankelijk testinstituut. Denk hierbij aan kleding die bescherming biedt tegen het risico van chemicaliën en een vlamboog.

Waar is beschermende kleding aan te herkennen?

Een CE-etiket waarop de pictogrammen (lees: de risico's) staan en waarop de producent met naam én adres vermeld wordt.

Een gebruikersinstructie met informatie en uitleg voor de drager.

Een certificaat van een Notified Body met actuele normen en een geldigheidstermijn van 5 jaar (en dat kan dus een certificaat zijn op basis van de "Richtlijn" of de "Verordening"). Die geldigheidstermijn is een aanscherping uit de Verordening.

Een conformiteitsverklaring van de producent, wat de koppeling is tussen de kleding en het certificaat. Deze verklaring moet bij de kleding zitten óf op de website van de producent te vinden zijn. Ook dat is een aanscherping uit de Verordening.

IEC 61482

Beschermende kleding tegen thermische gevaren van een elektrische vlamboog

Deze norm is opgesteld voor kleding die bescherming biedt tegen de hitte en intensiteit van een elektrische vlamboog. Dat is een kortdurende heel hevige steekvlam als gevolg van kortsluiting. Voldoen aan de IEC 61482 betekent dat de kleding goed brandvertragend is en beschermt tegen de hitte. De kleding valt in hoogste risicoklasse III van de EU verordening.

Deze norm is geactualiseerd. Voorheen was de kleding te herkennen aan het normpictogram met de 2 driehoeken over elkaar. Dit is aangepast naar een pictogram wat beter het gevaar weergeeft waarvoor de desbetreffende kleding bescherming biedt. Onder het pictogram staat de klasse waaraan de kleding voldoet: "APC=1 of APC=2", dit staat dan voor "Arc Protection Class 1 of 2" in plaats van het eerder genoemde "Class 1". In de gebruikersinstructie wordt er nu ook extra informatie gegeven voor de drager hoe de kleding voor de beste bescherming gedragen dient te worden. De kledingvoorschriften en testmethoden zijn gelijk gebleven.

Omdat de kledingcertificaten 5 jaar geldig zijn, zal het "nieuwe" pictogram in de loop van 2020 het "oude" vervangen.

"Oud" norm pictogram:

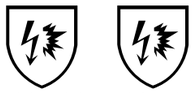

IEC 61482-2 Class 1 **IEC 61482-2** Class 2

"Nieuw" norm pictogram:

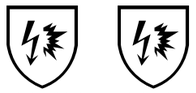

IEC 61482-2 APC = 1 **IEC 61482-2** APC = 2

De bescherming tegen de gevolgen van een 'electric arc' kan op 2 manieren getest worden:

IEC 61482-1-2: de BOX-test
Deze testmethode wordt in Europa gebruikt en bootst goed de omstandigheden na, zoals die zijn bij het werken met elektriciteit. Vanuit de kast (box) wordt een gerichte vlamboog opgewekt door kortsluiting met 4kA (voor APC=1) of 7kA (voor APC=2). De vlamboog duurt daarbij niet langer dan 500ms. De warmte doorgang wordt gemeten en moet (om aan de klasse te voldoen) onder de Stoll curve blijven. De Stoll curve is een tabel die aangeeft bij welke temperatuur en tijd een tweedegraads brandwond ontstaat. Tevens wordt beoordeeld op navlammen, de vorming van een gat, smelten e.d. Naast het doek wordt ook een jas getest. Hierbij wordt geen energetische waarde bepaald, maar de jas wordt na blootstelling aan de vlamboog gecontroleerd op mankementen met betrekking tot de naden, sluitingen en alle andere accessoires. Als modeleisen worden de modeleisen van lasserskleding (EN ISO 11611) aangehouden.

IEC 61482-1-1: de "open arc" methode
Deze testmethode wordt in de USA gebruikt. Testen volgens deze methode levert een energetische waarde in cal/cm². De test levert 21 waarden op en de ATPV (Arc Thermal Protection Value) of EBT (Break-open Threshold Energy) is de gemiddelde waarde. Vindt er een incident met deze ATPV/Ebt-waarde plaats, dan is er dus 50% kans op bescherming tegen 2e graads brandwonden. In Amerika wordt voor elektriciteitsmedewerkers een minimale ATPV-waarde van 8 vereist.

Nieuw in de laatste versie (2018) is de ELIM (incident energy limit). Deze waarde wordt berekend aan de hand van de ATPV-waarde. De ELIM-waarde is lager, want deze het is het gemiddelde van de 3 waarden onder de Stoll-curve. Vanwege de variatie in de metingen en het feit dat deze methode niet EU-geharmoniseerd is, vermelden we de ATPV-waarde niet (meer) op het CE-etiket.

EN ISO 11611
Class 1 A1

EN ISO 11611
Class 2 A1

EN ISO 11611
Class 1 A1A2

EN ISO 11611

Beschermende kleding voor gebruik bij het lassen en verwante processen

Deze norm legt de vereisten vast voor laskleding. Het betreft hier kleding die bij normale temperaturen een hele dag (8 uur) gedragen kan worden en bescherming biedt tegen kleine spatten van gesmolten metaal, kort contact met een vlam en UV-straling. Deze kleding valt in risicoklasse II.

De norm ISO 11611 kent twee klassen. De klasse geeft informatie over de isolerende eigenschappen van de kleding. Deze worden bepaald door een test die de stralingswarmte bepaalt (ISO 6942) en een test die de bescherming tegen kleine metaaldruppels meet (ISO 9150). Klasse 2 geeft een hogere bescherming.

Klasse 1: stralingswarmte > 7 seconden, metaaldruppels > 15.
Klasse 2: stralingswarmte > 16 seconden, metaaldruppels > 25.

Daarnaast wordt de kleding onderworpen aan een vlamverspreidings-test (ISO 15025). Het doek wordt 10 seconden bevlamd. Als de vlam weg is, moet de vlam op de kleding doven, mag het doek niet nagloeien en mag er geen gatvorming zijn. De modelvereisten in de lassersnorm zijn uitgebreid beschreven en gericht op het gevaar van vuur en (las) druppels, zoals:

- Zakken moeten voorzien zijn van een klep die aan beide zijden 10 mm breder is dan de zak. Dit geldt niet voor zakken op het been die achter de zijnaad geplaatst zijn en een opening hebben van 75 mm of minder (duimstokzakken).
- Verticale zakken onder de heupen met een hoek van 10 graden of minder hoeven ook geen klep te hebben.
- Metalen sluitingen moeten aan de binnenzijde of buitenzijde verdekt zijn.
- Plooien moeten vermeden worden. Er mogen geen gootjes ontstaan.
- De maximale afstand tussen de knopen bedraagt 15 cm.

EN 1149-5

EN 1149

Beschermende kleding ter voorkoming van elektrostatische oplading (explosie en brand)

Antistatische kleding voorkomt dat door elektrostatische oplading vonken ontstaan die brand of explosies kunnen veroorzaken. Deze norm wordt veelal gekoppeld aan andere normen, met name de weerstand tegen ontvlamming (ISO 11611 / ISO 11612), en valt in risicoklasse II.

De kleding moet voldoen aan een aantal ontwerpeisen (EN 1149-5), die gericht zijn op het voorkomen van vonken en het verbeteren van de aarding:

- Geleidende elementen (ritssluitingen, drukknopen) moeten verdekt zijn.
- Als de kleding uit meerdere lagen bestaat, moet de buitenlaag in staat zijn de elektrische ladingen te verspreiden.
- Aarding van de drager (bv. met antistatisch schoeisel) is erg belangrijk, zodat eventuele lading via het lichaam afgevoerd wordt. Daarom is het belangrijk om ook te zorgen voor huidcontact bij bv. de pols.

ATEX is geen kledingnormering maar een richtlijn

De ATEX 137 eist een veilige werkplek in relatie tot explosiegevaarlijke gebieden en verplicht tot aanduiding van zones. De ATEX richtlijn is opgesteld voor bedrijven waar sprake kan zijn van ontploffingsgevaar. Te denken valt aan bedrijven die werken met chemicaliën, maar ook aan bedrijven die werken met meel. In de ATEX richtlijn wordt ook gesproken over persoonlijke beschermingsmiddelen, waar o.a. kleding onder valt. Kleding die gecertificeerd is volgens de norm EN 1149, voldoet aan de eisen uit de ATEX richtlijn.

EN ISO 20471 1

EN ISO 20471 2

EN ISO 20471 3

EN ISO 20471

Waarschuwingskleding met hoge zichtbaarheid

De hoge zichtbaarheidskleding, die genormeerd is volgens deze norm, valt in risicoklasse II. Het cijfer naast het pictogram geeft aan in welke klasse het artikel valt. Dat hangt af van de minimum oppervlakte fluorescerend en reflecterend materiaal:

- Klasse 3 vergt 0,8 m² fluo oppervlak en 0,2 m² reflecterend oppervlak.
- Klasse 2 vergt 0,5 m² fluo oppervlak en 0,13 m² reflecterend oppervlak.
- Klasse 1 vergt 0,14 m² fluo oppervlak en 0,10 m² reflecterend oppervlak.

Er zijn ook specifieke voorschriften vastgelegd met betrekking tot de plaatsing van het fluorescerend en reflecterend materiaal op romp, mouwen en pijpen.

De achtergrond, het fluorescerende materiaal, is toegestaan in de kleuren oranje, geel en rood. De kleurcoördinaten en de luminantie-factor moeten binnen bepaalde grenzen vallen (voor en na belichting). Tevens worden er eisen gesteld aan de kleurechtheid van zowel de fluorescerende kleuren als de contrastkleuren.

EN ISO 11612
A1 B1 C1

EN ISO 11612
A1 B1 C1 E1

EN ISO 11612
A1 B1 C1 E1 F1

EN ISO 11612
A1 A2 B1 C1 E1 F1

EN ISO 11612

Beschermende kleding voor werknemers die blootgesteld kunnen worden aan hitte en vlammen, met uitzondering van lassers en brandweerlieden

De drager wordt beschermd tegen korte contacten met een vlam, evenals (tot op zekere hoogte) tegen convectie- en stralingshitte. De kleding valt in risicoklasse II.

De norm kent voor wat betreft het doek een aantal testen. De resultaten van deze testen worden weergegeven door de letters A, B, C, D, E en F. Om te voldoen aan de norm, moet een kledingstuk altijd vlamverspreidingscode A1 of A2 hebben en tenminste één van de overige coderingen (B t/m F). Waarbij B en C respectievelijk staan voor vlam- en stralingswarmte, D en E voor gesmolten aluminium en ijzer en F voor contactwarmte. Het etiket moet aangeven welke klassering gehaald is.

Metalen en kunststof onderdelen, zoals knopen en ritsen, moeten eenzijdig verdekt zijn en er moet voldoende overlapping zijn tussen jas en broek.

Onderstaande modeleisen zijn alleen van toepassing wanneer de codering D en/of E van toepassing is:

- Geen omslagen aan mouwen en broekspijpen.
- Buitenzakken moeten voorzien zijn van kleppen die aan beide zijden 10 mm breder zijn dan de zakopening. Dit geldt niet voor zijzakken onder de taille, waarvan de opening een hoek maakt van minder dan 10 graden met de verticale naad. Dit punt komt overeen met de eisen uit de ISO 11611 laskleding (en is een versoepeling ten opzichte van de modelspecificaties uit de EN 531 D/E).
- De sluitingen moeten een beschermende flap hebben.
- De maximale afstand tussen de knopen bedraagt 15 cm.

EN 14404
Type 2 - Level 1

EN 14404

Kniebescherming voor werk in knielende positie

HAVEP levert kleding die gecertificeerd is volgens de norm EN 14404 type 2. Het gaat om broeken, overalls en bodybroeken/Amerikaanse overalls die voorzien zijn van kniezakken. De etikettering van de kleding heeft kenmerk VP-00.

De EN 14404 is enkel en alleen van toepassing in combinatie met gecertificeerde kniestukken. Deze kan u bij HAVEP verkrijgen.
In combinatie met de kniestukken, is de norm EN 14404 van toepassing voor alle HAVEP standaard werkkleding met kniezakken.

De kniebeschermer wordt getest op 3 eigenschappen perforatie, krachtverdeling en kracht bij impact. Er zijn 2 levels mogelijk (2 is het hoogste level). De VP-kniebeschermer VP-00 is getest volgens EN 14404 level 1.

Qua modelvereisten is deze kleding getest in combinatie met het kniestuk. Dit om vast te stellen dat de positie van de kniezak juist is en dat het kniestuk op de goede plaats blijft tijdens de werkzaamheden.

EN 13034-6

EN 13034

Beschermende kleding tegen vloeibare chemicaliën – Vereisten voor kleding die een beperkte bescherming biedt tegen vloeibare chemicaliën (Type 6 kleding)

EN 13034 Type 6 kleding valt in risicoklasse III en biedt een beperkte bescherming tegen kleine spatten of een lichte nevel van chemische vloeistoffen. De kleding is gemaakt van doek met een afstotende (fluorcarbon) finish. Deze finish zorgt ervoor dat waterige zuren afparelen. Om deze afstotende eigenschappen te behouden, moet de kleding na wassen gereappliceerd worden. Er zijn specifieke eisen voor de naden en assemblages. De naadsterkte wordt geclassificeerd en een modelspraytest wordt uitgevoerd, waarbij 7 bewegingen zijn omschreven.

Het materiaal dat voor deze kleding gebruikt wordt, moet voldoen aan een aantal eisen. In de norm EN 14325 staan voor 4 chemicaliën parameters beschreven voor vloeistofafstoting en vloeistofpenetratie: zwavelzuur 30%, natronloog 10%, o-xylene en butanol. De klassering die gehaald wordt, staat in de gebruikersinstructie.

Als modeleisen worden de modeleisen van lasserskleding (EN ISO 11611) aangehouden.

X
Y
R
EN 343

EN 343

Beschermende kleding - Bescherming tegen regen

Deze norm legt de eisen en testmethoden vast voor materialen en naden van kleding die beschermt tegen neerslag (regen en sneeuw), mist en vochtigheid van de grond. De kleding valt in risicoklasse I. Er vindt dus geen typekeuring door een onafhankelijk testinstituut plaats, tenzij het kledingstuk naast deze EN 343 aan nog meerdere normen voldoet, zoals bijvoorbeeld vlamvertragendheid (ISO 11612 of zichtbaarheid ISO 20471). In 2019 heeft de norm een update gehad. Er is een extra (betere) klasse 4 toegevoegd.

De X waarde geeft de waterdichtheid van het artikel aan. Er zijn vier klassen (was 3): hoe hoger de klasse, hoe beter de waterdichtheid. De klassen 1, 2 en 3 zijn gelijk gebleven. Bij klasse 4 is de waterdichtheid (van doek en naden) beter én deze wordt, ook bij de naden, getest ná voorbehandeling.

De Y waarde geeft het ademende vermogen van de kleding (alle lagen die in het artikel gebruikt worden) aan. Ook voor het ademende vermogen zijn er nu vier klassen. Klasse 1 is de laagste waarde (minst ademend) en klasse 4 de hoogste. Klasse 4 is een betere toegevoegde klasse en de grenzen van klasse 2 en 3 zijn verschoven.

De R-waarde is optioneel en geeft aan of het gereed product is getest met de regentoren test. Een "X" geeft aan dat de kleding hier niet op is getest.

EN 14058

EN 14058

Beschermende kleding voor de bescherming tegen koele omstandigheden

We hebben het dan over temperaturen > -5 °C. Dit kan outdoor kleding zijn, maar ook kleding in de constructie- of foodindustrie. Luchtdoorlaat-baarheid (wind) en waterdichtheid is daarom optioneel.

Naast het pictogram kunnen 5 waarden staan.
Van boven naar beneden:

a) Rct: de thermische weerstandsklasse, die gemeten wordt op alle doeklagen samen. De EN 14058 kent 3 klassen. Hoe hoger de klasse, hoe beter de isolatie
b) Luchtdoorlatendheid (optioneel)
c) Waterdichtheid (optioneel)
d) Optioneel: Thermische isolatie middels bewegende mannequin (Icler)
e) Optioneel: Thermische isolatie middels statische mannequin (Icle)

Een "x" voor de waarde, betekent dat de eigenschap niet bepaald is.

Welke eisen worden er in de norm gesteld?

Deze norm kent geen specifieke modelvereisten. De modellering en laagopbouw zijn echter van grote invloed op de isolerende waarden. In de Annex D van de norm worden (net als bij de EN 342) informatief een aantal kenmerken genoemd (zoals een passende en afsluitbare halsband bij jassen, een verstelbare tailleband voor aansluitende pasvorm en verstelbaarheid aan onderkant van de broekspijpen. Jassen moeten lang genoeg zijn om de broeksband te overlappen (ook bij voorover buigen).

PRODUCT/NORMERINGMATRIX

Vind snel jouw genormeerde kleding en tackle veilig iedere klus

De onderstaande tabel geeft een overzicht van onze HAVEP Protective wear producten die aan één of meerdere ISO- en/of EN normen voldoen. Hierdoor vergemakkelijken wij jouw keuze van veiligheidskleding voor diverse werksituaties. HAVEP is jouw garantie voor genormeerde kleding.

Type kleding	Model	Elektrostatische oplading, EN 1149-5	Elektrische vlamboog, IEC 61482-2	Lassen en verwante werkzaamheden, EN ISO 11611	Hitte en vlammen, EN ISO 11612	Vloeibare chemicaliën, EN 13034-6	Hoge zichtbaarheid, EN ISO 20471	Regen en slecht weer, EN 343	Koele omgeving, EN 14058	Pagina
Veiligheidsvest	30180	x			x		x			25
Overall	20001	x	x	x	x	x	x			32
Am. Overall/Bretelbroek	20002	x	x	x	x	x	x			32
Korte jas/Werkvest	30008	x	x	x	x	x	x			32
Werkbroek	80008	x	x	x	x	x	x			32
Am. Overall/Bretelbroek gevoerd	20021	x	x	x	x	x	x	x		33
Pilotjack	50005	x	x	x	x	x	x	x		33
Parka	40001	x	x	x	x	x	x	x		34
Overall	20006	x	x	x	x	x	x			35
Korte jas/Werkvest	30012	x	x	x	x	x	x			35
Werkbroek	80012	x	x	x	x	x	x			35
Am. Overall/Bretelbroek	20007	x	x	x	x	x	x			36
Pilotjack	50015	x	x	x	x	x	x	x		36
Parka	40005	x	x	x	x	x	x	x		37
Overall RWS	20194	x	x	x	x	x	x			38
Korte jas/Vest RWS	30153	x	x	x	x	x	x			38
Werkbroek RWS	80236	x	x	x	x	x	x			38
Parka RWS	50180	x	x	x	x	x	x	x		39
Overall	20290	x	x	x	x	x				42
Werkbroek	80340	x	x	x	x	x				42
Werkbroek	80345	x	x	x	x	x				42
Am. Overall/Bretelbroek	20288	x	x	x	x	x				43

Type kleding	Model	Elektrostatische oplading, EN 1149-5	Elektrische vlamboog, IEC 61482-2	Lassen en verwante werkzaamheden, EN ISO 11611	Hitte en vlammen, EN ISO 11612	Vloeibare chemicaliën, EN 13034-6	Hoge zichtbaarheid, EN ISO 20471	Regen en slecht weer, EN 343	Koele omgeving, EN 14058	Pagina
Am. Overall/Bretelbroek	20291	x	x	x	x	x				43
Korte jas/Werkvest	50285	x	x	x	x	x				43
Korte jas/Werkvest	50292	x	x	x	x	x				43
Inritsbare brandvertragende stepvoering parka	50253	x	x	x	x	x				44
Parka	50286	x	x	x	x	x				44
Overall	2033	x	x	x	x	x				48
Korte jas/Werkvest	3256	x	x	x	x	x				48
Werkbroek	8775	x	x	x	x	x				48
Overall	29061	x	x	x	x	x				48
Hemd lange mouw	1648	x			x					49
Am. Overall/Bretelbroek	2151	x	x	x	x	x				49
Parka	40070	x	x	x	x	x		x		49
Polo lange mouw brandvertragend	77020	x	x		x					49
Am. overall/Bretelbroek	20333	x	x	x	x	x				52
Overall	20335	x	x	x	x	x				52
Korte jas/Vest	50336	x	x	x	x	x				53
Werkbroek	80395	x	x	x	x	x				53
Am. overall/Bretelbroek	20334			x	x					54
Overall	20336			x	x					54
Korte jas/Vest	50337			x	x					55
Werkbroek	80396			x	x					55
Overall	2559	x	x	x	x					60
Overall	2725	x	x	x	x					60
Werkbroek	8467	x	x	x	x					60
Korte jas/Werkvest	3153	x	x	x	x					61
Werkbroek	8450	x	x	x	x					61
Am. Overall/Bretelbroek	2560	x	x	x	x					62

PRODUCT/NORMERINGMATRIX

Type kleding	Model	Elektrostatische oplading, EN 1149-5	Elektrische vlamboog, IEC 61482-2	Lassen en verwante werkzaamheden, EN ISO 11611	Hitte en vlammen, EN ISO 11612	Vloeibare chemicaliën, EN 13034-6	Hoge zichtbaarheid, EN ISO 20471	Regen en slecht weer, EN 343	Koele omgeving, EN 14058	Pagina
Am. Overall/Bretelbroek	2726	x	x	x	x					62
Am. Overall/Bretelbroek	20221						x			66
Werkbroek	80228						x			66
Bermuda	80232						x			66
Jack	50169						x			67
Softshell	50214						x			67
Parka	50217						x	x		67
Fleecevest	50219						x			68
Overall	2415						x			72
Jack/Blouson	5105						x			72
Werkbroek	8397						x			72
Werkbroek	8410						x			72
Am. Overall/Bretelbroek	2414						x			73
Parka	4133						x			73
All season jack	5139						x			73
Polo	70015						x			73
Overall	2404						x			74
Am. Overall/Bretelbroek	2485						x			74
Werkbroek	8394						x			74
Korte jas/Werkvest	3133						x			75
Bodywarmer	5367						x			75
Softshell	40057						x			75
Verkeersregelaarsvest	37050						x			76
Veiligheidsvest	37051						x			76
T-shirt	77500						x			76
Polo	77515						x			76

Type kleding	Model	Elektrostatische oplading, EN 1149-5	Elektrische vlamboog, IEC 61482-2	Lassen en verwante werkzaamheden, EN ISO 11611	Hitte en vlammen, EN ISO 11612	Vloeibare chemicaliën, EN 13034-6	Hoge zichtbaarheid, EN ISO 20471	Regen en slecht weer, EN 343	Koele omgeving, EN 14058	Pagina
Dames korte jas	30137						x			77
Veiligheidsvest RWS	37052						x			77
T-shirt RWS	77510						x			77
Polo RWS	77520						x			77
Overall RWS	2400						x			78
Am. Overall/Bretelbroek	2484						x			78
Bodybroek RWS	2683						x			78
Werkbroek RWS	8417						x			78
Parka RWS	4155						x			79
All season jack RWS	5126						x			79
Jack/Blouson RWS	5132						x			79
Softshell RWS	40058						x			79
Parka	50171							x		100
Jack	50186								x	100
Overall	20251	x	x	x	x	x	x			24 en 26
Am. Overall/Bretelbroek	20253	x	x	x	x	x	x			24 en 26
Korte jas/Werkvest	50247	x	x	x	x	x	x			24 en 26
Werkbroek	80308	x	x	x	x	x	x			24 en 26
Parka	50248	x	x	x	x	x	x	x		25 en 27
Softshell	50250	x	x	x	x	x	x			25 en 27
Brandvertragend fleecevest	50249	x	x		x					27 en 44
Balaclava	60055	x	x		x					28 en 56
Thermohemd lange mouw	70050	x	x		x					28 en 56
Polo lange mouw brandvertragend	70052	x	x		x					28 en 56
Thermobroek lang	82051	x	x		x					28 en 56
Brandvertragend fleecevest	40012	x	x		x					34 en 37

WORKWEAR

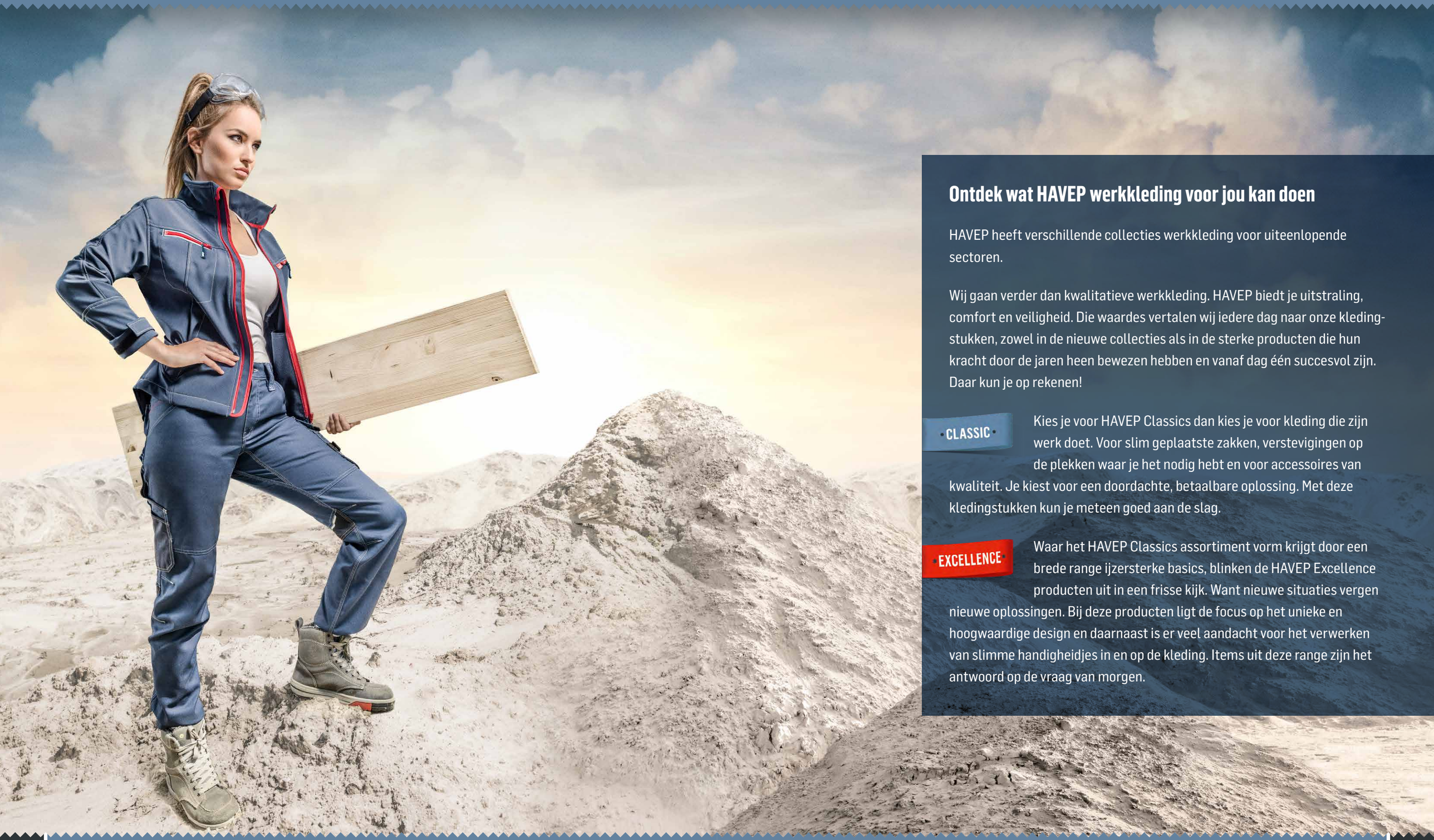

Ontdek wat HAVEP werkkleding voor jou kan doen

HAVEP heeft verschillende collecties werkkleding voor uiteenlopende sectoren.

Wij gaan verder dan kwalitatieve werkkleding. HAVEP biedt je uitstraling, comfort en veiligheid. Die waardes vertalen wij iedere dag naar onze kledingstukken, zowel in de nieuwe collecties als in de sterke producten die hun kracht door de jaren heen bewezen hebben en vanaf dag één succesvol zijn. Daar kun je op rekenen!

CLASSIC

Kies je voor HAVEP Classics dan kies je voor kleding die zijn werk doet. Voor slim geplaatste zakken, verstevigingen op de plekken waar je het nodig hebt en voor accessoires van kwaliteit. Je kiest voor een doordachte, betaalbare oplossing. Met deze kledingstukken kun je meteen goed aan de slag.

EXCELLENCE

Waar het HAVEP Classics assortiment vorm krijgt door een brede range ijzersterke basics, blinken de HAVEP Excellence producten uit in een frisse kijk. Want nieuwe situaties vergen nieuwe oplossingen. Bij deze producten ligt de focus op het unieke en hoogwaardige design en daarnaast is er veel aandacht voor het verwerken van slimme handigheidjes in en op de kleding. Items uit deze range zijn het antwoord op de vraag van morgen.

HAVEP® ATTITUDE

- ✓ Super sterke werkkleding van de hoogste kwaliteit
- ✓ Moderne en sportieve uitstraling
- ✓ Unieke pasvorm door voorgevormde broekspijpen
- ✓ In de praktijk getest
- ✓ Custom made: uitvoerbaar in jouw bedrijfshuisstijl

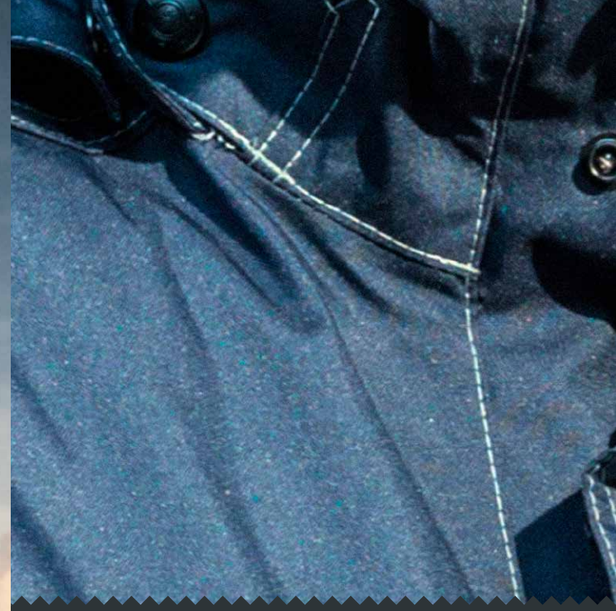

HAVEP® Attitude is door professionals getest in de praktijk waarna wij de items tot in de kleinste details optimaliseerden.

Zo hebben alle broeken en overalls een zeer goede pasvorm door de voorgevormde broekspijpen en voegden we op strategische plekken het ijzersterke Cordura® toe, zodat het kledingstuk nog langer meegaat.

Ook plaatsen we versteviging in het kruis om uitscheuren te voorkomen. Nog zoiets fijns: het zeer sterke en ademende stretchdoek in de knieholtes. Geloof ons, dat ga je merken!

106 520
ACA CDK
EYI EYJ

Werkbroek
Model 80229

Omschrijving: verdekte ritssluiting, 2 ruime ingezette zijzakken waarvan 1 extra zakje met rits, 2 ruime achterzakken waarvan 1 met klep, loshangende duimstokzak met extra toolzakjes, ruime loshangende dijbeenzak met klep en extra opbergmogelijkheden door de geïntegreerde GSM-zak en de extra toolzakjes, makkelijk toegankelijke Cordura® kniezakken met opening aan bovenzijde afsluitbaar met klep en klittenband, voorgevormde broekspijpen voor zeer goede pasvorm, Cordura® versterkingen en drievoudig gestikte naden op kwetsbare plekken voor een extra lange levensduur, brede riemlussen, verstelbare hamerlus d.m.v. drukknoop, zeer sterk ademend stretch doek (polyamide/Lycra) in de knieholte voor optimaal draagcomfort, extra inzet bij kruis ter voorkoming van uitscheuring, 1 D-ring voor badgehouder, reflecterende piping, verstelbaar elastiek in de tailleband
Kwaliteit: D001042 - 65%/35% katoen/polyester, canvas, 320 gr/m²
Categorie: Workwear - Ongevoerd
Maatrange: 106 - (44-66), 520 - (44-66), ACA - (44-66), CDK - (44-66), EYI - (44-66), EYJ - (44-66)
Lengtematen: 106 - (49-57), 520 - (49-57), ACA - (47-57), CDK - (49-57), EYI - (49-57), EYJ - (49-57)
Buikmaten: 106 - (24-29), 520 - (24-29), ACA - (24-29), CDK - (24-29), EYI - (24-29), EYJ - (24-29)

EN 14404
Type 2 - Level 1

106 520
ACA CDK
EYI EYJ

Werkbroek
Model 80231

Omschrijving: verdekte ritssluiting, 2 ruime ingezette zijzakken waarvan 1 extra zakje met rits, 2 ruime achterzakken waarvan 1 met klep, loshangende duimstokzak met extra toolzakjes, ruime loshangende dijbeenzak met klep en extra opbergmogelijkheden door de geïntegreerde GSM-zak en de extra toolzakjes, voorgevormde broekspijpen voor zeer goede pasvorm, Cordura® versterkingen en drievoudig gestikte naden op kwetsbare plekken voor een extra lange levensduur, brede riemlussen, verstelbare hamerlus d.m.v. drukknoop, zeer sterk ademend stretch doek (polyamide/Lycra) in de knieholte voor optimaal draagcomfort, extra inzet bij kruis ter voorkoming van uitscheuring, 1 D-ring voor badgehouder, reflecterende piping, verstelbaar elastiek in de tailleband
Kwaliteit: D001391 - 65%/35% polyester/katoen, panamabinding, 260 gr/m²
Categorie: Workwear - Ongevoerd
Maatrange: 106 - (44-66), 520 - (44-66), ACA - (44-66), CDK - (44-66), EYI - (44-66), EYJ - (44-66)
Lengtematen: 106 - (49-57), 520 - (49-57), ACA - (47-57), CDK - (49-57), EYI - (49-57), EYJ - (49-57)
Buikmaten: 106 - (24-29), 520 - (24-29), ACA - (24-29), CDK - (24-29), EYI - (24-29), EYJ - (24-29)

106 520
ACA CDK
EYI

Werkbroek
Model 80230

Omschrijving: verdekte ritssluiting, 2 ruime ingezette zijzakken waarvan 1 extra zakje met rits, 2 loshangende voorzakken met extra opbergmogelijkheden, 2 ruime achterzakken waarvan 1 met klep, loshangende duimstokzak met extra toolzakjes, ruime loshangende dijbeenzak met klep en extra opbergmogelijkheden door de geïntegreerde GSM-zak en de extra toolzakjes, makkelijk toegankelijke Cordura® kniezakken met opening aan bovenzijde afsluitbaar met klep en klittenband, voorgevormde broekspijpen voor zeer goede pasvorm, Cordura® versterkingen en drievoudig gestikte naden op kwetsbare plekken voor een extra lange levensduur, brede riemlussen, verstelbare hamerlus d.m.v. drukknoop, zeer sterk ademend stretch doek (polyamide/Lycra) in de knieholte voor optimaal draagcomfort, extra inzet bij kruis ter voorkoming van uitscheuring, 1 D-ring voor badgehouder, reflecterende piping, verstelbaar elastiek in de tailleband
Kwaliteit: D001042 - 65%/35% katoen/polyester, canvas, 320 gr/m²
Categorie: Workwear - Ongevoerd
Maatrange: 106 - (44-66), 520 - (44-66), ACA - (44-66), CDK - (44-66), EYI - (44-66)
Lengtematen: 106 - (49-57), 520 - (49-57), ACA - (47-57), CDK - (49-57), EYI - (49-57)
Buikmaten: 106 - (24-29), 520 - (24-29), ACA - (24-29), CDK - (24-29), EYI - (24-29)

EN 14404
Type 2 - Level 1

106
520
ACA
CDK
EYI
EYJ

Bermuda
Model 80241

Omschrijving: verdekte ritssluiting, 2 ruime ingezette zijzakken waarvan 1 extra zakje met rits, 2 ruime achterzakken waarvan 1 met klep, loshangende duimstokzak met extra toolzakjes, ruime loshangende dijbeenzak met klep en extra opbergmogelijkheden door de geïntegreerde GSM-zak en de extra toolzakjes, Cordura® versterkingen en drievoudig gestikte naden op kwetsbare plekken voor een extra lange levensduur, brede riemlussen, verstelbare hamerlus d.m.v. drukknoop, extra inzet bij kruis ter voorkoming van uitscheuring, 1 D-ring voor badgehouder, reflecterende piping, verstelbaar elastiek in de tailleband
Kwaliteit: D001391 - 65%/35% polyester/katoen, panamabinding, 260 gr/m²
Categorie: Workwear - Ongevoerd
Maatrange: 106 - (44-66), 520 - (44-66), ACA - (44-66), CDK - (44-66), EYI - (44-66), EYJ - (44-66)

106
520
CDK
EYI

Overall
Model 20199

Omschrijving: verdekte ritssluiting met verdekte drukknopen, 2 ruime ingezette zijzakken, 2 ingezette borstzakken met klep en drukknoop waarvan rechter borstzak voorzien is van D-ring voor badgehouder, 2 ruime achterzakken waarvan 1 met klep, loshangende duimstokzak met extra toolzakjes, ruime loshangende dijbeenzak met klep en extra opbergmogelijkheden door de geïntegreerde GSM-zak en de extra toolzakjes, makkelijk toegankelijke Cordura® kniezakken met opening aan bovenzijde afsluitbaar met klep en klittenband, rugplooien voor extra bewegingsvrijheid, voorgevormde broekspijpen voor zeer goede pasvorm, Cordura® versterkingen en drievoudig gestikte naden op kwetsbare plekken voor een extra lange levensduur, verstelbare hamerlus d.m.v. drukknoop, zeer sterk ademend stretch doek (polyamide/Lycra) in de knieholte en ter hoogte van de onderrug voor optimaal draagcomfort, extra inzet bij kruis ter voorkoming van uitscheuring, 1 D-ring voor badgehouder, reflecterende piping
Kwaliteit: D001391 - 65%/35% polyester/katoen, panamabinding, 260 gr/m²
Categorie: Workwear - Ongevoerd
Maatrange: 106 - (44-66), 520 - (44-66), CDK - (44-66), EYI - (44-66)

EN 14404
Type 2 - Level 1

106 520
ACA CDK
EYI EYJ

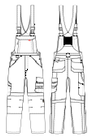

Amerikaanse overall/Bretelbroek

Model 20195

Omschrijving: verdekte ritssluiting, 2 ruime ingezette zijzakken, ruime borstzak met rits aan de zijkant, 2 ruime achterzakken waarvan 1 met klep, loshangende duimstokzak met extra toolzakjes, ruime loshangende dijbeenzak met klep en extra opbergmogelijkheden door de geïntegreerde GSM-zak en de extra toolzakjes, makkelijk toegankelijke Cordura® kniezakken met opening aan bovenzijde afsluitbaar met klep en klittenband, voorgevormde broekspijpen voor zeer goede pasvorm, Cordura® versterkingen en drievoudig gestikte naden op kwetsbare plekken voor een extra lange levensduur, verstelbare hamerlus d.m.v. drukknoop, zeer sterk ademend stretch doek (polyamide/Lycra) in de knieholte voor optimaal draagcomfort, verstelbare schouderbanden met elastiek, extra inzet bij kruis ter voorkoming van uitscheuring, 1 D-ring voor badgehouder, reflecterende piping
Kwaliteit: D001391 - 65%/35% polyester/katoen, panamabinding, 260 gr/m²
Categorie: Workwear - Ongevoerd
Maatrange: 106 - (44-66), 520 - (44-66), ACA - (44-66), CDK - (44-66), EYI - (44-66), EYJ - (44-66)
Lengtematen: 106 - (49-57), 520 - (49-57), ACA - (47-57), CDK - (49-57), EYI - (49-57), EYJ - (49-57)
Buikmaten: 106 - (24-29), 520 - (24-29), ACA - (24-29), CDK - (24-29), EYI - (24-29), EYJ - (24-29)

EN 14404
Type 2 - Level 1

106
520
CDK

Bodybroek

Model 20293

Omschrijving: verdekte ritssluiting, 2 zijzakken, borstzak met klep, 2 achterzakken, duimstokzak, Cordura® verstevigingen, verstelbare tailleband, hamerlus, D-ring, reflecterende details, Cordura® kniezakken
Kwaliteit: D001391 - 65%/35% polyester/katoen, panamabinding, 260 gr/m²
Categorie: Workwear - Ongevoerd
Maatrange: 106 - (44-66), 520 - (44-66), CDK - (44-66)
Lengtematen: 106 - (49-57), 520 - (49-57), CDK - (49-57)
Buikmaten: 106 - (24-29), 520 - (24-29), CDK - (24-29)

EN 14404
Type 2 - Level 1

106
520
CDK
ACA
EYI
EYJ

Korte jas/Vest

Model 50172

Omschrijving: verdekte ritssluiting, 2 ingezette zijzakken met rits, 2 ingezette borstzakken met klep en drukknoop waarvan rechter borstzak voorzien is van D-ring voor badgehouder, mouwen verstelbaar d.m.v. klittenband, verlengd rugpand, reflecterende piping, hoge kraag
Kwaliteit: D001391 - 65%/35% polyester/katoen, panamabinding, 260 gr/m²
Categorie: Workwear - Ongevoerd
Maatrange: 106 - (XS-4XL), 520 - (XS-4XL), ACA - (XS-4XL), CDK - (XS-4XL), EYI - (XS-4XL), EYJ - (XS-4XL)

106
520
ACA
CDK
EYI
EYJ

Bodywarmer

Model 50184

Omschrijving: ritssluiting, 2 ingezette zijzakken met rits, binnenzak met rits, 2 ingezette borstzakken met klep en drukknoop waarvan rechter borstzak voorzien is van D-ring voor badgehouder, verlengd rugpand, reflecterende piping, kinbeschermer
Kwaliteit: D001395 - 92%/8% polyester/elastaan, PU membrane, high performance laminate + DWR, 320 gr/m²
Categorie: Workwear - Ongevoerd
Maatrange: 106 - (XS-4XL), 520 - (XS-4XL), ACA - (XS-4XL), CDK - (XS-4XL), EYI - (XS-4XL), EYJ - (XS-4XL)

106 520
ACA CDK
EYI EYJ

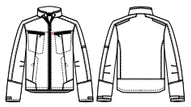

Softshell

Model 40145

Omschrijving: ritssluiting, 2 ingezette zijzakken met rits, 2 ingezette borstzakken met rits waarvan rechter borstzak voorzien is van D-ring voor badgehouder, pennenzakje op mouw, verstelbare taille d.m.v. trekkoord, ademend, winddicht en waterafstotend, mouwen verstelbaar d.m.v. klittenband, windvangers, verlengd rugpand, reflecterende piping, kinbeschermer
Kwaliteit: D001395 - 92%/8% polyester/elastaan, PU membrane, high performance laminate + DWR, 320 gr/m²
Categorie: Workwear - Ongevoerd
Maatrange: 106 - (XS-4XL), 520 - (XS-4XL), ACA - (XS-4XL), CDK - (XS-4XL), EYI - (XS-4XL), EYJ - (XS-4XL)

106 520
ACA CDK
EYI EYJ

Parka
Model 50171

Omschrijving: verdekte ritssluiting met verdekte drukknopen, napoleonzak met rits, 2 ingezette zijzakken met rits, binnenzak met rits, 2 ingezette borstzakken met rits waarvan rechter borstzak voorzien is van D-ring voor badgehouder, pennenzakje met nestelring, ademend, wind- en waterdicht met getapete naden, windvangers, verlengd rugpand, reflecterende piping, verstelbare afneembare capuchon met drukknopen, fleece aan binnenzijde kraag, kinbeschermer
Kwaliteit: D001368 - 100% polyester, PU coated + DWR, 195 gr/m²
Categorie: Protective wear - Gevoerd
Maatrange: 106 - (XS-4XL), 520 - (XS-4XL), ACA - (XS-4XL), CDK - (XS-4XL), EYI - (XS-4XL), EYJ - (XS-4XL)

3 1 X
EN 343

106 520
ACA CDK
EYI EYJ

Jack
Model 50186

Omschrijving: ritssluiting, 2 ingezette zijzakken met klep, binnenzak met rits, 2 ingezette borstzakken met rits waarvan rechter borstzak voorzien is van D-ring voor badgehouder, mouwzakje met rits, elastiek in taille, ademend, winddicht met getapete naden op kritische plaatsen, manchetten met elastische band, reflecterende piping, fleece aan binnenzijde kraag, kinbeschermer, het doek is genormeerd volgens EN 343
Kwaliteit: D001368 - 100% polyester, PU coated + DWR, 195 gr/m²
Categorie: Protective wear - Gevoerd
Maatrange: 106 - (XS-4XL), 520 - (XS-4XL), ACA - (XS-4XL), CDK - (XS-4XL), EYI - (XS-4XL), EYJ - (XS-4XL)

3 X X 0,23 X
EN 14058

106
520

Dames werkbroek
Model 80298

Omschrijving: verdekte ritssluiting, 2 ruime ingezette zijzakken waarvan 1 extra zakje met rits, 2 ruime achterzakken waarvan 1 met klep, loshangende duimstokzak met extra toolzakjes, ruime loshangende dijbeenzak met klep en extra opbergmogelijkheden door de geïntegreerde GSM-zak en de extra toolzakjes, voorgevormde broekspijpen voor zeer goede pasvorm, Cordura® versterkingen en drievoudig gestikte naden op kwetsbare plekken voor een extra lange levensduur, brede riemlussen, verstelbare hamerlus d.m.v. drukknoop, zeer sterk ademend stretch doek (polyamide/Lycra) in de knieholte voor optimaal draagcomfort, 1 D-ring voor badgehouder, reflecterende piping, verstelbaar elastiek in de tailleband, élastique ajustable à la taille
Kwaliteit: D001418 - 54%/43%/3% polyester/katoen/EOL (XLA), panamabinding, 285 gr/m²
Categorie: Workwear - Ongevoerd
Maatrange: 106 - (34-56), 520 - (34-56)

106
520

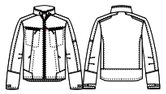

Dames softshell
Model 40166

Omschrijving: ritssluiting, 2 ingezette zijzakken met rits, 2 ingezette borstzakken met rits waarvan rechter borstzak voorzien is van D-ring voor badgehouder, pennenzakje op mouw, verstelbare taille d.m.v. trekkoord, ademend, winddicht en waterafstotend, mouwen verstelbaar d.m.v. klittenband, windvangers, verlengd rugpand, reflecterende piping, kinbeschermer
Kwaliteit: D001395 - 92%/8% polyester/elastaan, PU membrane, high performance laminate + DWR, 320 gr/m²
Categorie: Workwear - Ongevoerd
Maatrange: 106 - (XS-4XL), 520 - (XS-4XL)

100

GREEN CHOICE

Dames jeans
Model 87440

Omschrijving: verdekte ritssluiting, 2 ruime ingezette zijzakken, 2 ruime achterzakken waarvan 1 met klep, loshangende duimstokzak met GSM-zakje, ruime loshangende dijbeenzak met klep en extra toolzakjes, drievoudig gestikte naden op kwetsbare plekken voor een extra lange levensduur, voorgevormde broekspijpen voor zeer goede pasvorm, brede riemlussen, verstelbare hamerlus d.m.v. drukknoop, zeer sterk ademend stretch doek (polyamide/Lycra) in de knieholte voor optimaal draagcomfort, 1 D-ring voor badgehouder, reflecterende piping
Kwaliteit: D001888 - 66%/30%/3%/1% gerecycled katoen/katoen/polyester/Lycra, 407 gr/m²
Categorie: Workwear - Ongevoerd
Maatrange: Lengtemaat 30, taillemaat 29-34
Lengtemaat 32, taillemaat 28-40
Lengtemaat 34, taillemaat 30-38
Lengtemaat 36, taillemaat 34

100

MET COMFORTABELE STRETCHKWALITEIT

GREEN CHOICE

Jeans met kniezakken

Model 87442

Omschrijving: verdekte ritssluiting, 2 ruime ingezette zijzakken, 2 ruime achterzakken waarvan 1 met klep, loshangende duimstokzak met GSM-zakje, ruime loshangende dijbeenzak met klep en extra toolzakjes, makkelijk toegankelijke Cordura® kniezakken met opening aan bovenzijde afsluitbaar met klep en klittenband, drievoudig gestikte naden op kwetsbare plekken voor een extra lange levensduur, voorgevormde broekspijpen voor zeer goede pasvorm, brede riemlussen, verstelbare hamerlus d.m.v. drukknoop, zeer sterk ademend stretch doek (polyamide/Lycra) in de knieholte voor optimaal draagcomfort, 1 D-ring voor badgehouder, reflecterende piping
Kwaliteit: D001888 - 66%/30%/3%/1% gerecycled katoen/katoen/polyester/Lycra, 407 gr/m²
Categorie: Workwear - Ongevoerd
Maatrange: Lengtemaat 30, taillemaat 34-36
Lengtemaat 32, taillemaat 30-40
Lengtemaat 34, taillemaat 30-40
Lengtemaat 36, taillemaat 33-38

100

MET COMFORTABELE STRETCHKWALITEIT

GREEN CHOICE

Jeans

Model 87441

Omschrijving: verdekte ritssluiting, 2 ruime ingezette zijzakken, 2 ruime achterzakken waarvan 1 met klep, loshangende duimstokzak met GSM-zakje, ruime loshangende dijbeenzak met klep en extra toolzakjes, drievoudig gestikte naden op kwetsbare plekken voor een extra lange levensduur, voorgevormde broekspijpen voor zeer goede pasvorm, brede riemlussen, verstelbare hamerlus d.m.v. drukknoop, zeer sterk ademend stretch doek (polyamide/Lycra) in de knieholte voor optimaal draagcomfort, 1 D-ring voor badgehouder, reflecterende piping
Kwaliteit: D001888 - 66%/30%/3%/1% gerecycled katoen/katoen/polyester/Lycra, 407 gr/m²
Categorie: Workwear - Ongevoerd
Maatrange: Lengtemaat 30, taillemaat 34-36
Lengtemaat 32, taillemaat 30-40
Lengtemaat 34, taillemaat 30-40
Lengtemaat 36, taillemaat 33-38

De modellen van de kwaliteit D001042 kunnen wij ook op jouw aanvraag produceren in de onderstaande kleuren:

106	Indigo blauw	170	Korenblauw	361	Zand	472	Bosbouw-groen	500	Zwart	520	Charcoal grijs	550	Wit
700	Rood												

Kwaliteit D001391 kunnen wij op jouw aanvraag ook in de volgende kleuren produceren:

106	Indigo blauw	170	Korenblauw	361	Zand	400	Flessengroen	472	Bosbouw-groen	500	Zwart	520	Charcoal grijs
550	Wit	600	Oranje	700	Rood								

Kwaliteit D001395 kunnen wij op jouw aanvraag ook in de volgende kleuren produceren:

106	Indigo blauw	170	Korenblauw	361	Zand	400	Flessengroen	472	Bosbouw-groen	500	Zwart	520	Charcoal grijs
550	Wit	600	Oranje	700	Rood	620	Fluo oranje	670	Fluo geel	720	Fluo rood		

Kwaliteit D001368 kunnen wij op jouw aanvraag ook in de volgende kleuren produceren:

100	Marine	170	Korenblauw	361	Zand	400	Flessengroen	472	Bosbouw-groen	500	Zwart	520	Charcoal grijs
550	Wit	600	Oranje	700	Rood	620	Fluo oranje	670	Fluo geel	720	Fluo rood		

Kwaliteit D001418 kunnen wij op jouw aanvraag ook in de volgende kleuren produceren:

106	Indigo blauw	500	Zwart	520	Charcoal grijs

Hiervoor geldt een minimum ordergrootte van 30 stuks.

Neem gerust contact met ons op als je nog vragen hebt. Wij helpen je graag verder.

HAVEP® SHIFT

- ✓ Ontzettend sterke werkkleding, van de hoogste kwaliteit
- ✓ Creëer een unieke look door verschillende items uit de collectie te combineren
- ✓ Doeksoort zonder schadelijke chemicaliën en kleurstoffen
- ✓ Bewegingsvrijheid en comfort staan centraal
- ✓ Reflecterende accenten voor extra zichtbaarheid

De HAVEP® Shift-collectie draag je met een trots gevoel. We maakten namelijk zo veel mogelijk gebruik van een duurzame doeksoort en alle kleding werd geproduceerd in ateliers waar we goede werkomstandigheden kunnen garanderen. Zo draag jij jouw steentje bij aan een beter milieu en aan betere werkomstandigheden.

Natuurlijk hielden we ook veel rekening met het draagcomfort. Hoe jij dit merkt? Denk aan een verlengd rugpand in de jassen, voorgevormde broekspijpen en een verstelbare tailleband in de broeken.

De kleur charcoal grijs komt terug in alle items uit de collectie (als accent of als hoofdkleur). Hierdoor combineren alle producten mooi met elkaar. Dankzij de vele mogelijke combinaties, krijgt de kleding bovendien al snel een unieke uitstraling.

ABR
ABP
CDK
520
EZP

Werkbroek

Model 80356

Omschrijving: verdekte ritssluiting, dijbeenzak met verdekte drukknoopsluiting, 2 ingezette zijzakken, duimstokzak met rolmaatzakje, verstelbare tailleband, 1 achterzak met verdekte drukknoopsluiting, reflectieve piping, D-ring, extra inzet bij kruis ter voorkoming van uitscheuring, verstelbaar elastiek in de tailleband
Kwaliteit: D002033 - 65%/35% katoen/polyester, 290 gr/m²
Categorie: Workwear - Ongevoerd
Maatrange: 520 - (44-66), EZP - (44-66), CDK - (44-66), ABP - (44-66), ABR - (44-66)
Lengtematen: 520 - (49-57), EZP - (49-57), CDK - (49-57), ABP - (49-57), ABR - (49-57)
Buikmaten: 520 - (24-29), EZP - (24-29), CDK - (24-29), ABP - (24-29), ABR - (24-29)

Voor dit artikel gebruiken wij Bluesign gecertificeerd doek.

ABR
ABP
CDK
520
EZP

Werkbroek

Model 80355

Omschrijving: verdekte ritssluiting, dijbeenzak met verdekte drukknoopsluiting, 2 ingezette zijzakken, duimstokzak met rolmaatzakje, verstelbare tailleband, Cordura® kniezakken, 1 achterzak met verdekte drukknoopsluiting, reflectieve piping, D-ring, extra inzet bij kruis ter voorkoming van uitscheuring, verstelbaar elastiek in de tailleband
Kwaliteit: D002033 - 65%/35% katoen/polyester, 290 gr/m²
Categorie: Workwear - Ongevoerd
Maatrange: 520 - (44-66), EZP - (44-66), CDK - (44-66), ABP - (44-66), ABR - (44-66)
Lengtematen: 520 - (49-57), EZP - (49-57), CDK - (49-57), ABP - (49-57), ABR - (49-57)
Buikmaten: 520 - (24-29), EZP - (24-29), CDK - (24-29), ABP - (24-29), ABR - (24-29)

Voor dit artikel gebruiken wij Bluesign gecertificeerd doek.

EN 14404
Type 2 - Level 1

CKB

Werkbroek

Model 80390

Omschrijving: verdekte ritssluiting, dijbeenzak met verdekte drukknoopsluiting, 2 ingezette zijzakken, duimstokzak met rolmaatzakje, verstelbare tailleband, 1 achterzak met verdekte drukknoopsluiting, reflectieve piping, D-ring, extra inzet bij kruis ter voorkoming van uitscheuring, verstelbaar elastiek in de tailleband
Kwaliteit: D002033/D001051 - 65%/35% katoen/polyester, 290 gr/m² / 60%/40% polyester/katoen, 290 gr/m²
Categorie: Workwear - Ongevoerd
Maatrange: CKB - (44-66)
Lengtematen: CKB - (49-57)
Buikmaten: CKB - (24-29)

Voor dit artikel gebruiken wij Bluesign gecertificeerd doek.

CDK
520
EZP

Werkbroek

Model 80358

Omschrijving: verdekte ritssluiting, dijbeenzak met verdekte drukknoopsluiting, 2 ingezette zijzakken, duimstokzak met rolmaatzakje, verstelbare tailleband, 1 achterzak met verdekte drukknoopsluiting, reflectieve piping, D-ring, extra inzet bij kruis ter voorkoming van uitscheuring, verstelbaar elastiek in de tailleband
Kwaliteit: D002003 - 65%/35% polyester/katoen, 245 gr/m²
Categorie: Workwear - Ongevoerd
Maatrange: 520 - (44-66), EZP - (44-66), CDK - (44-66)
Lengtematen: 520 - (49-57), EZP - (49-57), CDK - (49-57)
Buikmaten: 520 - (24-29), EZP - (24-29), CDK - (24-29)

Voor dit artikel gebruiken wij Bluesign gecertificeerd doek.

CDK
520
EZP

Werkbroek

Model 80357

Omschrijving: verdekte ritssluiting, dijbeenzak met verdekte drukknoopsluiting, 2 ingezette zijzakken, duimstokzak met rolmaatzakje, verstelbare tailleband, Cordura® kniezakken, 1 achterzak met verdekte drukknoopsluiting, reflectieve piping, D-ring, extra inzet bij kruis ter voorkoming van uitscheuring, verstelbaar elastiek in de tailleband
Kwaliteit: D002003 - 65%/35% polyester/katoen, 245 gr/m²
Categorie: Workwear - Ongevoerd
Maatrange: 520 - (44-66), EZP - (44-66), CDK - (44-66)
Lengtematen: 520 - (49-57), EZP - (49-57), CDK - (49-57)
Buikmaten: 520 - (24-29), EZP - (24-29), CDK - (24-29)

Voor dit artikel gebruiken wij Bluesign gecertificeerd doek.

EN 14404
Type 2 - Level 1

ABR
ABP
CDK
520
EZP

Bermuda

Model 80361

Omschrijving: verdekte ritssluiting, dijbeenzak, 2 ingezette zijzakken, D-ring, duimstokzak met rolmaatzakje, verstelbare tailleband en 1 achterzak met drukknoopsluiting, verstelbaar elastiek in de tailleband
Kwaliteit: D002033 - 65%/35% katoen/polyester, 290 gr/m²
Categorie: Workwear - Ongevoerd
Maatrange: 520 - (44-66), EZP - (44-66), CDK - (44-66), ABP - (44-66), ABR - (44-66)

Voor dit artikel gebruiken wij Bluesign gecertificeerd doek.

CDK
520
EZP

Dames werkbroek

Model 80359

Omschrijving: verdekte ritssluiting, dijbeenzak met verdekte drukknoopsluiting, 2 ingezette zijzakken, duimstokzak met rolmaatzakje, 1 achterzak met verdekte drukknoopsluiting, D-ring, reflectieve piping, verstelbare tailleband, verstelbaar elastiek in de tailleband
Kwaliteit: D002033 - 65%/35% katoen/polyester, 290 gr/m²
Categorie: Workwear - Ongevoerd
Maatrange: 520 - (34-50), EZP - (34-50), CDK - (34-50)

Voor dit artikel gebruiken wij Bluesign gecertificeerd doek.

ABR ABP
CDK 520
EZP

Overall
Model 20320

Omschrijving: verdekte ritssluiting met verdekte drukknopen, dijbeenzak met verdekte drukknoopsluiting, duimstokzak met rolmaatzakje, Cordura® kniezakken met klittenband afsluitbaar, heupstuk en 1 achterzak met verdekte drukknoopsluiting, rugplooien, 1 borstzak met verdekte drukknoopsluiting, rugelastiek, reflectieve piping, ingezette voorzakken, D-ring, extra inzet bij kruis ter voorkoming van uitscheuring, verdekte drukkers aan de mouw
Kwaliteit: D002033 - 65%/35% katoen/polyester, 290 gr/m²
Categorie: Workwear - Ongevoerd
Maatrange: 520 - (44-66), EZP - (44-66), CDK - (44-66), ABP - (44-66), ABR - (44-66)

Voor dit artikel gebruiken wij Bluesign gecertificeerd doek.

EN 14404
Type 2 - Level 1

GREEN CHOICE

ABR ABP
CDK 520
EZP

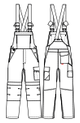

Amerikaanse overall/Bretelbroek
Model 20295

Omschrijving: ruime borstzak met ritssluiting, dijbeenzak, voorgevormde broekspijpen voor zeer goede pasvorm, Cordura® kniezakken met opening aan bovenzijde afsluitbaar met klep en klittenband, duimstokzak met rolmaatzakje, heupstuk, 1 achterzak, verstelbare schouderbladen en reflecterende piping
Kwaliteit: D002033 - 65%/35% katoen/polyester, 290 gr/m²
Categorie: Workwear - Ongevoerd
Maatrange: 520 - (44-66), EZP - (44-66), CDK - (44-66), ABP - (44-66), ABR - (44-66)
Lengtematen: 520 - (49-57), EZP - (49-57), CDK - (49-57), ABP - (49-57), ABR - (49-57)
Buikmaten: 520 - (24-29), EZP - (24-29), CDK - (24-29), ABP - (24-29), ABR - (24-29)

Voor dit artikel gebruiken wij Bluesign gecertificeerd doek.

EN 14404
Type 2 - Level 1

GREEN CHOICE

520
EZP
CDK
ABP
ABR
CKB

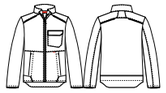

Korte jas/Vest
Model 50329

Omschrijving: ritssluiting, 1 borstzak links met verdekte drukknopen, mouwen met steldrukkers, 2 ingezette zijzakken met drukknoopsluiting, reflecterende piping, D-ring, verlengd rugpand
Kwaliteit: D002033/D001051 - 65%/35% katoen/polyester, 290 gr/m² / 60%/40% polyester/katoen, 290 gr/m²
Categorie: Workwear - Ongevoerd
Maatrange: 520 - (S-4XL), EZP - (S-4XL), CDK - (S-4XL), ABP - (S-4XL), ABR - (S-4XL), CKB - (S-4XL)

Voor dit artikel gebruiken wij Bluesign gecertificeerd doek.

GREEN CHOICE

CDK
520
EZP

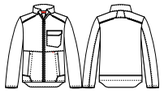

Korte jas/Vest
Model 50330

Omschrijving: ritssluiting, 1 borstzak links met verdekte drukknopen, mouwen met steldrukkers, 2 ingezette zijzakken met drukknoopsluiting, reflecterende piping, D-ring, verlengd rugpand
Kwaliteit: D002003 - 65%/35% polyester/katoen, 245 gr/m²
Categorie: Workwear - Ongevoerd
Maatrange: 520 - (S-4XL), EZP - (S-4XL), CDK - (S-4XL)

Voor dit artikel gebruiken wij Bluesign gecertificeerd doek.

GREEN CHOICE

CDK
520
EZP

NIEUW

Midi parka
Model 50371

Omschrijving: verdekte ritssluiting met verdekte drukknopen, 2 ingezette zijzakken met rits, binnenzak, 1 ingezette borstzak met rits ademend, wind- en waterafstotend, verlengd rugpand, reflecterende piping, capuchon in de kraag, fleece aan binnenzijde kraag, kinbeschermer
Kwaliteit: D001368 - 100% Polyester, PU-coated + DWR
Categorie: Workwear - Gevoerd
Maatrange: 520 - (XS-4XL), EZP - (XS-4XL), CDK - (XS-4XL)

520 EZP
CDK AAB
AAR CKB

Softshell

Model 40215

Omschrijving: ritssluiting, 1 borstzak met ritssluiting, 2 ingezette zijzakken met drukknoopsluiting, mouwen verstelbaar d.m.v. klittenband, verstelbare taille d.m.v. trekkoord, D-ring, reflecterende piping aan voor- en achterzijde van de schouders, binnenzak met klittenband
Kwaliteit: D001395 - 92%/8% polyester/elastaan, PU membraan, high performance laminate, DWR, 320 gr/m²
Categorie: Workwear - Ongevoerd
Maatrange: 520 - (S-4XL), EZP - (S-4XL), CDK - (S-4XL), AAB - (S-4XL), AAR - (S-4XL), CKB - (S-4XL)

CDK
520
EZP

Dames softshell

Model 40216

Omschrijving: ritssluiting, 1 borstzak met ritssluiting, 2 ingezette zijzakken met drukknoopsluiting, voorzakken, mouwen verstelbaar d.m.v. klittenband, verstelbare taille d.m.v. trekkoord, D-ring, reflectieve piping aan voor- en achterkant van schouders, binnenzak met klittenband
Kwaliteit: D001395 - 92%/8% polyester/elastaan, PU membraan, high performance laminate, DWR, 320 gr/m²
Categorie: Workwear - Ongevoerd
Maatrange: 520 - (XS-3XL), EZP - (XS-3XL), CDK - (XS-3XL)

De modellen van deze kwaliteit D002033 kunnen wij ook op jouw aanvraag produceren in de onderstaande kleuren:

106	Indigo blauw	170	Korenblauw	400	Flessengroen	500	Zwart	520	Charcoal grijs	700	Rood

Kwaliteit D002003 kunnen wij op jouw aanvraag ook in de volgende kleuren produceren:

106	Indigo blauw	400	Flessengroen	500	Zwart	520	Charcoal grijs

Kwaliteit D001395 kunnen wij op jouw aanvraag ook in de volgende kleuren produceren:

100	Indigo blauw	170	Korenblauw	361	Zand	400	Flessengroen	472	Bosbouw-groen	500	Zwart	520	Charcoal grijs
550	Wit	600	Oranje	700	Rood	620	Fluo oranje	670	Fluo geel	720	Fluo rood		

Kwaliteit D001051 kunnen wij op jouw aanvraag ook in de volgende kleuren produceren:

620	Fluo oranje	670	Fluo geel	720	Fluo rood

Kwaliteit D001368 kunnen wij op jouw aanvraag ook in de volgende kleuren produceren:

106	Indigo blauw	170	Korenblauw	361	Zand	400	Flessengroen	472	Bosbouw-groen	500	Zwart	520	Charcoal grijs
550	Wit	700	Rood	620	Fluo oranje	670	Fluo geel	720	Fluo rood				

Hiervoor geldt een minimum ordergrootte van 30 stuks.
Neem gerust contact met ons op als je nog vragen hebt. Wij helpen je graag verder.

HAVEP® BASIC / WORKER

CLASSIC

- ✓ De moderne klassieker
- ✓ Leverbaar in diverse kwaliteiten, kleuren en uitvoeringen
- ✓ Aantal gevoerde modellen zijn genormeerd volgens EN 342 (bescherming tegen koude)
- ✓ Bewezen constante kwaliteit
- ✓ Doeltreffend en functioneel

Het HAVEP® Basic assortiment biedt gevoerde en ongevoerde modellen in verschillende kwaliteiten, uitvoeringen en kleuren, en is altijd uit voorraad leverbaar. De bewezen constante kwaliteit van de kleding zorgt voor een lange levensduur. Samen met de goede service en prima prijs-kwaliteitverhouding maakt dat van HAVEP® Basic een solide investering.

100 170 350 400 470 543 550 600 700

Overall
Model 2090

Omschrijving: verdekte drukknoopsluiting, 2 zijzakken, 2 intasten, 2 borstzakken met klep, achterzak, duimstokzak, elastiek in rug, rugplooien
Kwaliteit: D001048 - 100% katoen, 2/1 keperbinding, 300 gr/m²
Categorie: Workwear - Ongevoerd
Maatrange: 100 - (44-66), 170 - (44-66), 350 - (44-66), 400 - (44-68), 470 - (44-66), 543 - (44-66), 550 - (44-66), 600 - (46-66), 700 - (44-66)
Lengtematen: 100 - (49-61), 170 - (51-59), 350 - (49-59), 470 - (51-59), 550 - (51-57)

100 470

Overall
Model 2163

Omschrijving: verdekte metalen knoopsluiting, 2 zijzakken, 2 intasten, 2 borstzakken met klep, 2 achterzakken, duimstokzak, elastiek in rug, rugplooien
Kwaliteit: D001048 - 100% katoen, 2/1 keperbinding, 300 gr/m²
Categorie: Workwear - Ongevoerd
Maatrange: 100 - (44-66), 470 - (44-66)
Lengtematen: 100 - (49-59), 470 - (53-59)

101

Overall
Model 2140

Omschrijving: verdekte drukknoopsluiting, 2 zijzakken, 2 intasten, 2 borstzakken met klep, achterzak, duimstokzak, verstelbare elastiek in rug
Kwaliteit: D001008 - 100% katoen, 4/1 satijnbinding, 340 gr/m²
Categorie: Workwear - Ongevoerd
Maatrange: 1D001887 - (44-66)

100 170 400

Overall
Model 2154

Omschrijving: verdekte drukknoopsluiting, 2 zijzakken, 2 intasten, 2 borstzakken met klep, achterzak, duimstokzak, elastiek in rug, rugplooien, manchetten met drukknopen
Kwaliteit: D001033 - 65%/35% katoen/polyester, 2/1 keperbinding, 290 gr/m²
Categorie: Workwear - Ongevoerd
Maatrange: 100 - (44-66), 170 - (44-66), 400 - (44-66)

100 170

Overall
Model 2216

Omschrijving: verdekte 2-weg ritssluiting met drukknopen, 2 zijzakken, 2 intasten, 2 borstzakken met klep, 2 achterzakken, duimstokzak, elastiek in rug, rugplooien, mouwen met steldrukkers
Kwaliteit: D001048 - 100% katoen, 2/1 keperbinding, 300 gr/m²
Categorie: Workwear - Ongevoerd
Maatrange: 100 - (44-66), 170 - (44-66)

100 170

Overall
Model 2231

Omschrijving: verdekte drukknoopsluiting, 2 zijzakken, 2 intasten, 2 borstzakken met klep, achterzak, duimstokzak, kniezakken, elastiek in rug, rugplooien
Kwaliteit: D001048 - 100% katoen, 2/1 keperbinding, 300 gr/m²
Categorie: Workwear - Ongevoerd
Maatrange: 100 - (44-66), 170 - (44-66)

EN 14404
Type 2 - Level 1

170 600 700

Overall
Model 2166

Omschrijving: verdekte 2-weg ritssluiting met drukknopen, 2 zijzakken, 2 intasten, 2 borstzakken met klep, 2 achterzakken, duimstokzak, elastiek in rug, rugplooien, mouwen met steldrukkers
Kwaliteit: D001033 - 65%/35% katoen/polyester, 2/1 keperbinding, 290 gr/m²
Categorie: Workwear - Ongevoerd
Maatrange: 170 - (44-64), 600 - (44-66), 700 - (44-66)

100 170 400

Overall
Model 2412

Omschrijving: verdekte drukknoopsluiting, 2 zijzakken, 2 intasten, 2 borstzakken met klep, achterzak, duimstokzak, kniezakken, elastiek in rug, rugplooien, manchetten met drukknopen
Kwaliteit: D001033 - 65%/35% katoen/polyester, 2/1 keperbinding, 290 gr/m²
Categorie: Workwear - Ongevoerd
Maatrange: 100 - (44-66), 170 - (44-66), 400 - (44-66)

EN 14404
Type 2 - Level 1

AQE

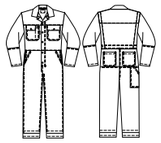

Melkersoverall
Model 2041

Omschrijving: verdekte ritssluiting met drukknopen, 2 ingezette zijzakken, 2 intasten, 2 borstzakken met klep waarvan 1 met pennenzakje, 2 achterzakken, duimstokzak, verstelbare elastiek in rug, rugplooien, mouwen met steldrukkers
Kwaliteit: D001003/D001036 - 65%/35% polyester/katoen, keperbinding, 245 gr/m² / 65%/35% katoen/polyester, 2/1 keperbinding, 290 gr/m²
Categorie: Workwear - Ongevoerd
Maatrange: AQE - (44-66)

Onderste gedeelte van de mouwen en de broekspijpen is waterdicht.

100
170
270
350
400
500
550

Overall
Model 2096

Omschrijving: verdekte drukknoopsluiting, 2 zijzakken, 2 intasten, 2 borstzakken met klep, achterzak, duimstokzak, elastiek in rug, rugplooien
Kwaliteit: D001003 - 65%/35% polyester/katoen, keperbinding, 245 gr/m²
Categorie: Workwear - Ongevoerd
Maatrange: 100 - (44-66), 170 - (44-66), 270 - (44-66), 350 - (44-66), 400 - (44-66), 500 - (44-66), 550 - (44-66)
Lengtematen: 100 - (51-59), 400 - (51-59)

170
400
500
700

Rally-overall
Model 2136

Omschrijving: 2-weg ritssluiting, 2 zijzakken, 2 intasten, 2 borstzakken met rits, achterzak, duimstokzak, elastiek in rug, rugplooien, mouwen met steldrukkers, pijpen met steldrukkers
Kwaliteit: D001048 - 100% katoen, 2/1 keperbinding, 300 gr/m²
Categorie: Workwear - Ongevoerd
Maatrange: 170 - (44-66), 400 - (44-66), 500 - (44-66), 700 - (44-66)
Lengtematen: 170 - (49-59), 400 - (51-59), 500 - (49-59), 700 - (49-59)

CYT
AQG
CZM

Werkbroek
Model 8730

Omschrijving: verdekte ritssluiting, 2 zijzakken, 2 loshangende voorzakken, 2 achterzakken, duimstokzak, dijbeenzak met klep en GSM-zakje, verstelbare Cordura® kniezakken, riem, Cordura® versterkingen, hamerlus, reflecterende piping
Kwaliteit: D001042 - 65%/35% katoen/polyester, canvas, 320 gr/m²
Categorie: Workwear - Ongevoerd
Maatrange: CYT - (44-66), AQG - (44-66), CZM - (44-66)
Lengtematen: CYT - (47-57), AQG - (47-57), CZM - (47-57)

Dit model kan niet ingekort worden.

EN 14404
Type 2 - Level 1

CZM

Toolpocket
Model 4318

Kwaliteit: D001059 - 100% nylon (CORDURA®), platbinding, 310 gr/m²
Categorie: Workwear - Ongevoerd
Maatrange: CZM - (per paar)

ACA

Werkbroek
Model 80095

Omschrijving: verdekte ritssluiting, 2 zijzakken, 2 achterzakken, dijbeenzak met klep en GSM-zakje, duimstokzak met gereedschapslussen, Cordura® kniezakken, Cordura® versterkingen, 1 D-ring voor, reflecterende piping
Kwaliteit: D001042 - 65%/35% katoen/polyester, canvas, 320 gr/m²
Categorie: Workwear - Ongevoerd
Maatrange: ACA - (44-66)

ARC

Kevlar® werkbroek
Model 80183

Omschrijving: verdekte ritssluiting, 2 achterzakken met drukknoop, dijbeenzak met klep en GSM-zakje, duimstokzak met gereedschapslussen, Cordura® kniezakken, hamerlus, Kevlar® bovenbeen versterking, reflecterende piping
Kwaliteit: D001042 - 65%/35% katoen/polyester, canvas, 320 gr/m²
Categorie: Workwear - Ongevoerd
Maatrange: ARC - (44-66)
Lengtematen: ARC - (47-57)

EN 14404
Type 2 - Level 1

100
500
543
ABJ
AAT

Werkbroek
Model 8597

Omschrijving: verdekte ritssluiting, 2 ingezette zijzakken waarvan 1 met horlogezakje, 2 achterzakken met klep, duimstokzak met rolmaatzakje, dijbeenzak met klep, GSM-zakje met klep, Cordura® kniezakken, Cordura® versterkingen, 1 D-ring voor en 1 D-ring achter
Kwaliteit: D001033 - 65%/35% katoen/polyester, 2/1 keperbinding, 290 gr/m²
Categorie: Workwear - Ongevoerd
Maatrange: 100 - (44-64), 500 - (40-64), 543 - (44-66), ABJ - (46-62), AAT - (44-66)
Lengtematen: 100 - (47-57), 500 - (47-59), 543 - (49-57), AAT - (49-57)

EN 14404
Type 2 · Level 1

CXC
ABK

Werkbroek
Model 8657

Omschrijving: verdekte ritssluiting, 2 ingezette zijzakken waarvan 1 met horlogezakje, 2 achterzakken met klep, duimstokzak met rolmaatzakje, dijbeenzak met klep, GSM-zakje met klep, Cordura® kniezakken, Cordura® versterkingen, 1 D-ring voor en 1 D-ring achter
Kwaliteit: D001033 - 65%/35% katoen/polyester, 2/1 keperbinding, 290 gr/m²
Categorie: Workwear - Ongevoerd
Maatrange: ABK - (44-66), CXC - (44-66)
Lengtematen: ABK - (49-57)

EN 14404
Type 2 · Level 1

100
500

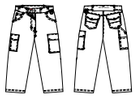

Dames werkbroek
Model 8726

Omschrijving: verdekte ritssluiting, 2 ingezette zijzakken waarvan 1 met horlogezakje, 2 achterzakken met klep, duimstokzak met rolmaatzakje, dijbeenzak met klep, GSM-zakje met klep, 1 D-ring voor en 1 D-ring achter
Kwaliteit: D001376 - 65%/35% polyester/katoen, 2/1 keperbinding, 250 gr/m²
Categorie: Workwear - Ongevoerd
Maatrange: 100 - (34-56), 500 - (34-56)

CKD

Werkbroek
Model 8758

Omschrijving: verdekte ritssluiting, 2 ingezette zijzakken waarvan 1 met horlogezakje, 2 achterzakken met klep, duimstokzak met rolmaatzakje, dijbeenzak met klep, GSM-zakje met klep, Cordura® versterkingen, 1 D-ring voor en 1 D-ring achter
Kwaliteit: D001376 - 65%/35% polyester/katoen, 2/1 keperbinding, 250 gr/m²
Categorie: Workwear - Ongevoerd
Maatrange: CKD - (44-66)

500

Werkbroek
Model 8634

Omschrijving: verdekte ritssluiting, 2 ingezette zijzakken waarvan 1 met horlogezakje, 2 achterzakken met klep, duimstokzak met rolmaatzakje, dijbeenzak met klep, GSM-zakje met klep, Cordura® versterkingen, 1 D-ring voor en 1 D-ring achter
Kwaliteit: D001033 - 65%/35% katoen/polyester, 2/1 keperbinding, 290 gr/m²
Categorie: Workwear - Ongevoerd
Maatrange: 500 - (44-66)
Lengtematen: 500 - (49-57)

100
500
543

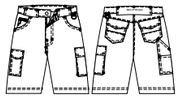

Bermuda
Model 8656

Omschrijving: verdekte ritssluiting, 2 ingezette zijzakken waarvan 1 met horlogezakje, 2 achterzakken met klep, duimstokzak met rolmaatzakje, dijbeenzak met klep, GSM-zakje met klep, Cordura® versterkingen, 1 D-ring voor en 1 D-ring achter
Kwaliteit: D001033 - 65%/35% katoen/polyester, 2/1 keperbinding, 290 gr/m²
Categorie: Workwear - Ongevoerd
Maatrange: 100 - (44-66), 500 - (44-66), 543 - (44-66)

100 170
270 350
400 470
543 550
600

Werkbroek
Model 8262

Omschrijving: verdekte ritssluiting, 2 ingezette zijzakken, 2 achterzakken waarvan 1 met knoop, duimstokzak, elastiek in rug
Kwaliteit: D001048 - 100% katoen, 2/1 keperbinding, 300 gr/m²
Categorie: Workwear - Ongevoerd
Maatrange: 100 - (44-66), 170 - (44-66), 270 - (44-66), 350 - (44-66), 400 - (44-66), 470 - (44-66), 543 - (44-66), 550 - (44-66), 600 - (44-66)
Lengtematen: 100 - (47-59), 170 - (49-57), 350 - (47-59), 550 - (47-59)

100
170
350
550

Werkbroek
Model 8286

Omschrijving: verdekte ritssluiting, 2 ingezette zijzakken, 2 achterzakken waarvan 1 met knoop, duimstokzak, dijbeenzak met klep, kniezakken, elastiek in rug
Kwaliteit: D001048 - 100% katoen, 2/1 keperbinding, 300 gr/m²
Categorie: Workwear - Ongevoerd
Maatrange: 100 - (44-66), 170 - (44-66), 350 - (44-66), 550 - (44-66)
Lengtematen: 100 - (49-55), 350 - (51-55), 550 - (47-59)

100
170
400
500
543
700

Werkbroek
Model 8275

Omschrijving: verdekte ritssluiting, 2 ingezette zijzakken, 2 achterzakken waarvan 1 met knoop, duimstokzak, elastiek in rug
Kwaliteit: D001033 - 65%/35% katoen/polyester, 2/1 keperbinding, 290 gr/m²
Categorie: Workwear - Ongevoerd
Maatrange: 100 - (44-66), 170 - (44-66), 400 - (44-66), 500 - (44-66), 543 - (44-66), 700 - (44-66)
Lengtematen: 100 - (49-55), 170 - (49-57)

100
170
550

Werkbroek
Model 8271

Omschrijving: verdekte drukknoopsluiting, 2 ingezette zijzakken, achterzak met knoop, duimstokzak, elastiek in rug
Kwaliteit: D001033 - 65%/35% katoen/polyester, 2/1 keperbinding, 290 gr/m²
Categorie: Workwear - Ongevoerd
Maatrange: 100 - (44-66), 170 - (44-66), 550 - (44-66)

100
170

Werkbroek
Model 8281

Omschrijving: verdekte ritssluiting, 2 ingezette zijzakken, 2 achterzakken waarvan 1 met knoop, duimstokzak, elastiek in rug
Kwaliteit: D001003 - 65%/35% polyester/katoen, keperbinding, 245 gr/m²
Categorie: Workwear - Ongevoerd
Maatrange: 100 - (44-66), 170 - (44-66)
Lengtematen: 100 - (47-59), 100 - (55-59)

100

Werkbroek
Model 8640

Omschrijving: verdekte ritssluiting, 2 ingezette zijzakken, 2 achterzakken waarvan 1 met knoop, duimstokzak, dijbeenzak met klep, elastiek in rug
Kwaliteit: D001003 - 65%/35% polyester/katoen, keperbinding, 245 gr/m²
Categorie: Workwear - Ongevoerd
Maatrange: 100 - (44-66)

100
170
400

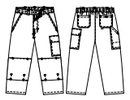

Werkbroek
Model 8402

Omschrijving: verdekte ritssluiting, 2 ingezette zijzakken, 2 achterzakken waarvan 1 met knoop, duimstokzak, dijbeenzak met klep, kniezakken, elastiek in rug
Kwaliteit: D001033 - 65%/35% katoen/polyester, 2/1 keperbinding, 290 gr/m²
Categorie: Workwear - Ongevoerd
Maatrange: 100 - (44-66), 170 - (44-66), 400 - (44-66)

100
170
270
400
550

Werkbroek
Model 8237

Omschrijving: verdekte drukknoopsluiting, 2 ingezette zijzakken, achterzak, duimstokzak, elastiek in rug
Kwaliteit: D001003 - 65%/35% polyester/katoen, keperbinding, 245 gr/m²
Categorie: Workwear - Ongevoerd
Maatrange: 100 - (44-66), 170 - (44-66), 270 - (44-66), 400 - (44-66), 550 - (44-66)

170

Werkbroek
Model 8296

Omschrijving: verdekte ritssluiting, 2 ingezette zijzakken, 2 achterzakken waarvan 1 met knoop, duimstokzak, dijbeenzak met klep, kniezakken, elastiek in rug
Kwaliteit: D001003 - 65%/35% polyester/katoen, keperbinding, 245 gr/m²
Categorie: Workwear - Ongevoerd
Maatrange: 170 - (44-66)

100

Spijkerbroek
Model 87593

Omschrijving: verdekte ritssluiting, 2 ingezette zijzakken waarvan 1 met horlogezakje, 2 achterzakken, 2 duimstokzakken, 2 rolmaatzakjes, knieversterking, 1 D-ring voor
Kwaliteit: D001889 - 100% katoen, keperbinding, 325 gr/m²
Categorie: Workwear - Ongevoerd
Maatrange: 100 - (28-44 Inch)

Verkrijgbaar in de lengte van 34 inch en 36 inch.

EN 14404
Type 2 - Level 1

EN 14404
Type 2 - Level 1

100
170
350
543

Korte jas/Vest
Model 3054

Omschrijving: verdekte knoopsluiting, 2 voorzakken, borstzak, binnenzak
Kwaliteit: D001048 - 100% katoen, 2/1 keperbinding, 300 gr/m²
Categorie: Workwear - Ongevoerd
Maatrange: 100 - (44-66), 170 - (44-66), 350 - (44-66), 543 - (44-66), 550 - (44-66)

100
170
700

Korte jas/Vest
Model 3045

Omschrijving: verdekte drukknoopsluiting, 2 voorzakken, borstzak, binnenzak, manchetten met drukknopen
Kwaliteit: D001033 - 65%/35% katoen/polyester, 2/1 keperbinding, 290 gr/m²
Categorie: Workwear - Ongevoerd
Maatrange: 100 - (44-66) 170 - (44-64), 700 - (44-66)

100
170
270
400
550

Korte jas/Vest
Model 3021

Omschrijving: verdekte drukknoopsluiting, 2 voorzakken, borstzak, binnenzak
Kwaliteit: D001003 - 65%/35% polyester/katoen, keperbinding, 245 gr/m²
Categorie: Workwear - Ongevoerd
Maatrange: 100 - (44-66), 170 - (44-66), 270 - (44-66), 400 - (44-64), 550 - (44-66)

100
500

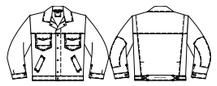

Jack/Blouson
Model 5317

Omschrijving: drukknoopsluiting, 2 ingezette zijzakken, 2 borstzakken met klep, verstelbare taille d.m.v. drukknopen, rugplooien, Cordura® versterkingen, versterkte elleboogstukken, mouwen met steldrukkers
Kwaliteit: D001033 - 65%/35% katoen/polyester, 2/1 keperbinding, 290 gr/m²
Categorie: Workwear - Ongevoerd
Maatrange: 100 - (44-66), 500 - (44-66)

100

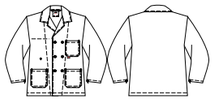

Korte jas/Vest
Model 3014

Omschrijving: 2-rij knoopsluiting, 2 voorzakken, borstzak, binnenzak
Kwaliteit: D001048 - 100% katoen, 2/1 keperbinding, 300 gr/m²
Categorie: Workwear - Ongevoerd
Maatrange: 100 - (44-66)

100

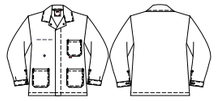

Korte jas/Vest
Model 3037

Omschrijving: verdekte drukknoopsluiting, 2 voorzakken, borstzak, binnenzak, manchetten met drukknopen
Kwaliteit: D001048 - 100% katoen, 2/1 keperbinding, 300 gr/m²
Categorie: Workwear - Ongevoerd
Maatrange: 100 - (44-64)

170

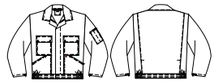

Jack/Blouson
Model 5028

Omschrijving: verdekte drukknoopsluiting, 2 voorzakken, 2 borstzakken met klep, pennenzakje op mouw, elastiek in taille, rugplooien, mouwen met steldrukkers
Kwaliteit: D001033 - 65%/35% katoen/polyester, 2/1 keperbinding, 290 gr/m²
Categorie: Workwear - Ongevoerd
Maatrange: 170 - (44-66)

100

Jack/Blouson
Model 5005

Omschrijving: verdekte drukknoopsluiting, 2 borstzakken met klep, pennenzakje op mouw, elastiek in taille, rugplooien, mouwen met steldrukkers
Kwaliteit: D001048 - 100% katoen, 2/1 keperbinding, 300 gr/m²
Categorie: Workwear - Ongevoerd
Maatrange: 100 - (44-66)

100
400

Jack/Blouson
Model 5015

Omschrijving: ritssluiting, 2 voorzakken, 2 borstzakken met klep, pennenzakje op mouw, elastiek in taille, rugplooien, mouwen met steldrukkers
Kwaliteit: D001033 - 65%/35% katoen/polyester, 2/1 keperbinding, 290 gr/m²
Categorie: Workwear - Ongevoerd
Maatrange: 100 - (44-66), 400 - (44-66)

100
170
270
350
543
550

Lange jas/Stofjas
Model 4023

Omschrijving: verdekte drukknoopsluiting, 2 voorzakken, borstzak, binnenzak, GSM-zakje, pennenzakje op mouw, tailleband op rug, rugplooien, split
Kwaliteit: D001048 - 100% katoen, 2/1 keperbinding, 300 gr/m²
Categorie: Workwear - Ongevoerd
Maatrange: 100 - (44-66), 170 - (44-66), 270 - (40-64), 350 - (44-66), 543 - (44-66), 550 - (44-64)

550

Dames lange jas/Stofjas
Model 6085

Omschrijving: drukknoopsluiting, 2 voorzakken, tailleband op rug
Kwaliteit: D001048 - 100% katoen, 2/1 keperbinding, 300 gr/m²
Categorie: Workwear - Ongevoerd
Maatrange: 550 - (XS-4XL)

550

Lange jas/Stofjas
Model 4025

Omschrijving: verdekte drukknoopsluiting, 2 voorzakken, borstzak, binnenzak, GSM-zakje, pennenzakje op mouw, tailleband op rug, rugplooien voor extra bewegingsvrijheid
Kwaliteit: D001003 - 65%/35% polyester/katoen, keperbinding, 245 gr/m²
Categorie: Workwear - Ongevoerd
Maatrange: 550 - (44-66)

100
170
400
550

Lange jas/Stofjas
Model 4043

Omschrijving: verdekte drukknoopsluiting, 2 voorzakken, borstzak, binnenzak, GSM-zakje, pennenzakje op mouw, tailleband op rug, rugplooien, split
Kwaliteit: D001033 - 65%/35% katoen/polyester, 2/1 keperbinding, 290 gr/m²
Categorie: Workwear - Ongevoerd
Maatrange: 100 - (44-66), 170 - (44-64), 400 - (44-66), 550 - (44-64)

100
270
400

Lange jas/Stofjas
Model 4024

Omschrijving: verstelbare doorsteekceintuur met drukknopen, 2 voorzakken, borstzak, binnenzak, rugplooien
Kwaliteit: D001003 - 65%/35% polyester/katoen, keperbinding, 245 gr/m²
Categorie: Workwear - Ongevoerd
Maatrange: 100 - (44-66), 270 - (44-66), 400 - (44-66)

100
170
350
550

Amerikaanse overall/Bretelbroek
Model 2191

Omschrijving: verdekte ritssluiting, 2 zijzakken, borstzak met klep en pennenzakje, achterzak, duimstokzak, kniezakken, verstelbare elastische schouderbanden
Kwaliteit: D001048 - 100% katoen, 2/1 keperbinding, 300 gr/m²
Categorie: Workwear - Ongevoerd
Maatrange: 100 - (44-66), 170 - (44-66), 350 - (44-66), 550 - (44-66)

100 170
350 400
470 550
600 700

Amerikaanse overall/Bretelbroek
Model 2098

Omschrijving: verdekte ritssluiting, 2 zijzakken, borstzak met klep en pennenzakje, achterzak, duimstokzak, verstelbare elastische schouderbanden
Kwaliteit: D001048 - 100% katoen, 2/1 keperbinding, 300 gr/m²
Categorie: Workwear - Ongevoerd
Maatrange: 100 - (44-66), 170 - (44-64), 350 - (44-64), 400 - (44-66), 470 - (44-66), 550 - (44-66), 600 - (44-66), 700 - (44-66)
Lengtematen: 100 - (49-59), 170 - (53-59), 350 - (49-57), 470 - (53-57), 550 - (49-59)

EN 14404
Type 2 - Level 1

100
500

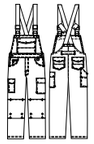

Amerikaanse overall/Bretelbroek
Model 2943

Omschrijving: verdekte ritssluiting, 2 ingezette zijzakken waarvan 1 met horlogezakje, borstzak met klep, 2 achterzakken met klep, duimstokzak met rolmaatzakje, dijbeenzak met klep, GSM-zakje met klep, Cordura® kniezakken, Cordura® versterkingen, 1 D-ring voor, verstelbare elastische schouderbanden
Kwaliteit: D001033 - 65%/35% katoen/polyester, 2/1 keperbinding, 290 gr/m²
Categorie: Workwear - Ongevoerd
Maatrange: 100 - (44-66), 500 - (44-66)

EN 14404
Type 2 - Level 1

100
170
400
700

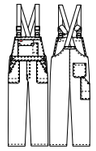

Amerikaanse overall/Bretelbroek
Model 2162

Omschrijving: verdekte ritssluiting, 2 zijzakken, borstzak met klep en pennenzakje, achterzak, duimstokzak, verstelbare elastische schouderbanden
Kwaliteit: D001033 - 65%/35% katoen/polyester, 2/1 keperbinding, 290 gr/m²
Categorie: Workwear - Ongevoerd
Maatrange: 100 - (44-66), 170 - (44-66), 400 - (44-66), 700 - (44-66)
Lengtematen: 100 - (51-59), 170 - (53-57)

100
170

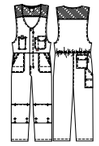

Bodybroek
Model 2783

Omschrijving: verdekte ritssluiting met drukknopen, 2 zijzakken, 2 intasten, borstzak met klep, pennenzakje, GSM-zakje, achterzak met klep, duimstokzak met rolmaatzakje, kniezakken, elastiek in rug, elastisch schouderpand
Kwaliteit: D001033 - 65%/35% katoen/polyester, 2/1 keperbinding, 290 gr/m²
Categorie: Workwear - Ongevoerd
Maatrange: 100 - (44-66), 170 - (44-66)

EN 14404
Type 2 - Level 1

100

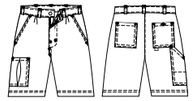

Bermuda
Model 8403

Omschrijving: verdekte ritssluiting, 2 ingezette zijzakken, 2 achterzakken waarvan 1 met knoop, duimstokzak, dijbeenzak, bandplooien
Kwaliteit: D001033 - 65%/35% katoen/polyester, 2/1 keperbinding, 290 gr/m²
Categorie: Workwear - Ongevoerd
Maatrange: 100 - (44-64)

100
170
400

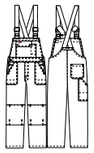

Amerikaanse overall/Bretelbroek
Model 2263

Omschrijving: verdekte ritssluiting, 2 zijzakken, borstzak met klep en pennenzakje, achterzak, duimstokzak, kniezakken, verstelbare elastische schouderbanden
Kwaliteit: D001033 - 65%/35% katoen/polyester, 2/1 keperbinding, 290 gr/m²
Categorie: Workwear - Ongevoerd
Maatrange: 100 - (44-66), 170 - (44-66), 400 - (44-66)

EN 14404
Type 2 - Level 1

100
170
270
400

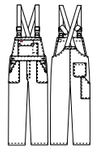

Amerikaanse overall/Bretelbroek
Model 2095

Omschrijving: verdekte ritssluiting, 2 zijzakken, borstzak met klep en pennenzakje, achterzak, duimstokzak, verstelbare elastische schouderbanden
Kwaliteit: D001003 - 65%/35% polyester/katoen, keperbinding, 245 gr/m²
Categorie: Workwear - Ongevoerd
Maatrange: 100 - (44-66), 170 - (44-66), 270 - (44-66), 400 - (44-66)

170

Werkbroek
Model 8323

Omschrijving: ritssluiting, 2 ingezette zijzakken, 2 achterzakken waarvan 1 met knoop, duimstokzak, elastiek in rug, bandplooien
Kwaliteit: D001274 - 67%/33% polyester/katoen + DWR, 240 gr/m²
Categorie: Workwear - Ongevoerd
Maatrange: 170 - (44-66)

170

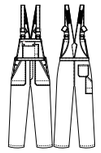

Amerikaanse overall/Bretelbroek
Model 2240

Omschrijving: ritssluiting, 2 zijzakken, 2 intasten, borstzak met klep en pennenzakje, achterzak, duimstokzak, verstelbare taille d.m.v. knopen, verstelbare schouderbanden met elastiek
Kwaliteit: D001274 - 67%/33% polyester/katoen + DWR, 240 gr/m²
Categorie: Workwear - Ongevoerd
Maatrange: 170 - (44-66)

146

Hemd korte mouw

Model 1626

Omschrijving: metalen knoopsluiting, 2 borstzakken met klep waarvan 1 met pennenzakje, verlengd rugpand
Kwaliteit: D001010 - 100% katoen, platbinding, 145 gr/m²
Categorie: Workwear - Ongevoerd
Maatrange: 146 - (XS-4XL), 406 - (XS-4XL)

146

Hemd lange mouw

Model 1624

Omschrijving: metalen knoopsluiting, 2 borstzakken met klep waarvan 1 met pennenzakje, manchetten met knopen, verlengd rugpand
Kwaliteit: D001010 - 100% katoen, platbinding, 145 gr/m²
Categorie: Workwear - Ongevoerd
Maatrange: 146 - (XS-4XL), 406 - (XS-4XL)

170

Rally-overall

Model 2242

Omschrijving: 2-weg ritssluiting, 2 zijzakken, 2 intasten, 2 borstzakken met rits, achterzak, duimstokzak, elastiek in rug, rugplooien, mouwen met steldrukkers, pijpen met steldrukkers, kunststof rits in zijbenen
Kwaliteit: D001274 - 67%/33% polyester/katoen + DWR, 240 gr/m²
Categorie: Protective wear - Gevoerd
Maatrange: 170 - (44-66)

170

Werkbroek

Model 8324

Omschrijving: ritssluiting, 2 ingezette zijzakken, 2 achterzakken waarvan 1 met knoop, duimstokzak, elastiek in rug, bandplooien
Kwaliteit: D001274 - 67%/33% polyester/katoen + DWR, 240 gr/m²
Categorie: Protective wear - Gevoerd
Maatrange: 170 - (44-66)

100
500
543

Hemd korte mouw

Model 1654

Omschrijving: drukknoopsluiting, 2 borstzakken met klep
Kwaliteit: D001139 - 65%/35% katoen/polyester, 2/1 keperbinding, 195 gr/m²
Categorie: Workwear - Ongevoerd
Maatrange: 100 - (XS-4XL), 500 - (XS-4XL), 543 - (XS-4XL)

100
500
543

Hemd lange mouw

Model 1655

Omschrijving: drukknoopsluiting, 2 borstzakken met klep, manchetten met drukknopen
Kwaliteit: D001139 - 65%/35% katoen/polyester, 2/1 keperbinding, 195 gr/m²
Categorie: Workwear - Ongevoerd
Maatrange: 100 - (XS-4XL), 500 - (XS-4XL), 543 - (XS-4XL)

APE
AOY

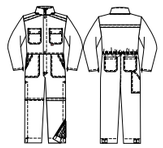

Overall

Model 2206

Omschrijving: verdekte 2-weg kunststof ritssluiting met verdekte drukknopen, 2 zijzakken, 2 intasten, 2 borstzakken met klep, 2 achterzakken, duimstokzak, elastiek in rug, capuchon, reflectieband, windvangers, pijpen verstelbaar d.m.v. klittenband, kunststof rits in zijbenen, waterdichte schouders en voorbeen
Kwaliteit: D001274 - 67%/33% polyester/katoen + DWR, 240 gr/m²
Categorie: Workwear - Gevoerd
Maatrange: APE - (44-66), AOY - (44-66)

170

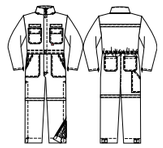

Overall

Model 2205

Omschrijving: verdekte 2-weg kunststof ritssluiting met drukknopen, 2 zijzakken, 2 intasten, 2 borstzakken met klep, 2 achterzakken, duimstokzak, elastiek in rug, afneembare capuchon met koord, mouwen verstelbaar d.m.v. klittenband, windvangers, pijpen verstelbaar d.m.v. klittenband, kunststof rits in zijbenen, reflectieband
Kwaliteit: D001033 - 65%/35% katoen/polyester, 2/1 keperbinding, 290 gr/m²
Categorie: Workwear - Gevoerd
Maatrange: 170 - (44-66)

100
400
500
550
700

Pilotjack
Model 5032

Omschrijving: ritssluiting, 2 ingezette zijzakken, 2 schuine borstzakken met rits waarvan 1 met GSM-zakje, binnenzak met rits, mouwzakje met rits, elastiek in taille, manchetten met elastische band
Kwaliteit: D001274 - 67%/33% polyester/katoen + DWR, 240 gr/m²
Categorie: Workwear - Gevoerd
Maatrange: 100 - (XS-4XL), 400 - (XS-4XL), 500 - (XS-4XL), 550 - (XS-4XL), 700 - (XS-4XL)

100

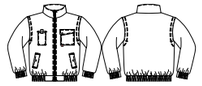

Pilotjack
Model 5200

Omschrijving: ritssluiting, 2 ingezette zijzakken met drukknoop, borstzak met klep, GSM-zakje, binnenzak, elastiek in taille, afritsbare mouwen, manchetten met elastische band
Kwaliteit: D001274 - 67%/33% polyester/katoen + DWR, 240 gr/m²
Categorie: Workwear - Gevoerd
Maatrange: 100 - (S-4XL)

107

Bakkersbroek
Model 8189

Omschrijving: verdekte ritssluiting, 2 ingezette zijzakken, achterzak met knoop, elastiek in rug
Kwaliteit: D001009 - 100% katoen, platbinding cannelé, 265 gr/m²
Categorie: Workwear - Ongevoerd
Maatrange: 107 - (44-66)
Lengtematen: 107 - (47-53)

550

Werkbroek
Model 8316

Omschrijving: verdekte ritssluiting, 2 ingezette zijzakken, elastiek in taille
Kwaliteit: D001003 - 65%/35% polyester/katoen, keperbinding, 245 gr/m²
Categorie: Workwear - Ongevoerd
Maatrange: 550 - (44-66)

100
400
550
700

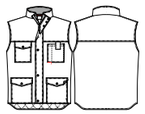

Bodywarmer
Model 5056

Omschrijving: verdekte ritssluiting met drukknopen, 2 voorzakken met klep, 2 zijzakken, borstzak met klep, GSM-zakje, pennenzakje, binnenzak, verlengd rugpand
Kwaliteit: D001274 - 67%/33% polyester/katoen + DWR, 240 gr/m²
Categorie: Workwear - Gevoerd
Maatrange: 100 - (XS-4XL), 400 - (XS-4XL), 550 - (XS-4XL), 700 - (XS-4XL)

100

Parka
Model 4077

Omschrijving: verdekte ritssluiting met drukknopen, napoleonzak, 2 voorzakken met klep, 2 zijzakken, 2 ingezette borstzakken met drukknoop, pennenzakje met klep op mouw, windvangers, verdekte capuchon in kraag
Kwaliteit: D001274 - 67%/33% polyester/katoen + DWR, 240 gr/m²
Categorie: Workwear - Gevoerd
Maatrange: 100 - (XS-4XL)

550

Werkbroek
Model 8317

Omschrijving: verdekte ritssluiting, 2 ingezette zijzakken, elastiek in rug
Kwaliteit: D001033 - 65%/35% katoen/polyester, 2/1 keperbinding, 290 gr/m²
Categorie: Workwear - Ongevoerd
Maatrange: 550 - (44-66)

550

Dames werkbroek
Model 8369

Omschrijving: 2 ingezette voorzakken, elastiek in taille
Kwaliteit: D001033 - 65%/35% katoen/polyester, 2/1 keperbinding, 290 gr/m²
Categorie: Workwear - Ongevoerd
Maatrange: 550 - (34-56)

170

550

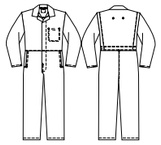

Overall
Model 2258

Omschrijving: verdekte drukknoopsluiting, 2 ingezette zijzakken, 2 intasten, binnenzak, verstelbare elastiek in rug, rugplooien, mouwen met steldrukkers
Kwaliteit: D001003 - 65%/35% polyester/katoen, keperbinding, 245 gr/m²
Categorie: Workwear - Ongevoerd
Maatrange: 170 - (44-66), 550 - (44-66)

550

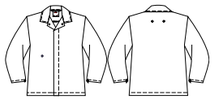

Korte jas/Vest
Model 3087

Omschrijving: verdekte drukknoopsluiting, binnenzak
Kwaliteit: D001033 - 65%/35% katoen/polyester, 2/1 keperbinding, 290 gr/m²
Categorie: Workwear - Ongevoerd
Maatrange: 550 - (44-66)

170

550

Korte jas/Vest
Model 3086

Omschrijving: verdekte drukknoopsluiting, binnenzak, mouwen met steldrukkers
Kwaliteit: D001003 - 65%/35% polyester/katoen, keperbinding, 245 gr/m²
Categorie: Workwear - Ongevoerd
Maatrange: 170 - (44-66), 550 - (44-66)

550

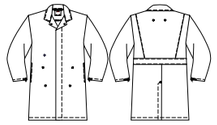

Lange jas/Stofjas
Model 4061

Omschrijving: verdekte drukknoopsluiting, 2 rechte zijzakken, binnenzak, tailleband op rug, rugplooien, split, mouwen met steldrukkers
Kwaliteit: D001048 - 100% katoen, 2/1 keperbinding, 300 gr/m²
Categorie: Workwear - Ongevoerd
Maatrange: 550 - (44-66)

550

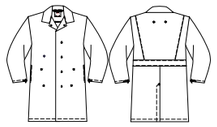

Lange jas/Stofjas
Model 4131

Omschrijving: verdekte drukknoopsluiting, 2 ingezette zijzakken, binnenzak, tailleband op rug, rugplooien, split, mouwen met steldrukkers
Kwaliteit: D001003 - 65%/35% polyester/katoen, keperbinding, 245 gr/m²
Categorie: Workwear - Ongevoerd
Maatrange: 550 - (44-66)

550

Lange jas/Stofjas
Model 4126

Omschrijving: verdekte drukknoopsluiting, 2 voorzakken binnenzijde, 2 borstzakken binnenzijde, split
Kwaliteit: D001033 - 65%/35% katoen/polyester, 2/1 keperbinding, 290 gr/m²
Categorie: Workwear - Ongevoerd
Maatrange: 550 - (44-66)

550

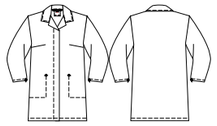

Dames lange jas/Stofjas
Model 6129

Omschrijving: verdekte drukknoopsluiting, 2 voorzakken binnenzijde
Kwaliteit: D001033 - 65%/35% katoen/polyester, 2/1 keperbinding, 290 gr/m²
Categorie: Workwear - Ongevoerd
Maatrange: 550 - (36-58)

De modellen van deze kwaliteit D001164 kunnen wij ook op jouw aanvraag produceren in de onderstaande kleuren:

100	Marine	170	Korenblauw	543	Grijs	544	Staalgrijs	545	Mid grey	600	Oranje

Kwaliteit D001042 kunnen wij ook op jouw aanvraag produceren in de onderstaande kleuren:

106	Indigo blauw	170	Korenblauw	361	Zand	472	Bosbouw-groen	500	Zwart	520	Charcoal grijs	550	Wit
700	Rood												

Kwaliteit D001059 kunnen wij ook op jouw aanvraag produceren in de onderstaande kleuren:

100	Marine	500	Zwart	520	Charcoal grijs	543	Grijs	550	Wit

Kwaliteit D001033 kunnen wij ook op jouw aanvraag produceren in de onderstaande kleuren:

100	Marine	270	Raf	350	Khaki	352	Camel	450	Appelgroen	543	Grijs	550	Wit
600	Oranje												

Kwaliteit D001395 kunnen wij op jouw aanvraag ook in de volgende kleuren produceren:

106	Indigo blauw	170	Korenblauw	361	Zand	400	Flessengroen	472	Bosbouw-groen	500	Zwart	520	Charcoal grijs
550	Wit	600	Oranje	700	Rood	620	Fluo oranje	670	Fluo geel	720	Fluo rood		

Kwaliteit D001048 kunnen wij ook op jouw aanvraag produceren in de onderstaande kleuren:

100	Marine	170	Korenblauw	270	Raf	350	Khaki	400	Flessengroen	500	Zwart	520	Charcoal grijs
543	Grijs	550	Wit	600	Oranje	700	Rood						

Kwaliteit D001139 kunnen wij ook op jouw aanvraag produceren in de onderstaande kleuren:

100	Marine	170	Korenblauw	500	Zwart	520	Charcoal grijs	543	Grijs	550	Wit	600	Oranje
700	Rood												

Kwaliteit D001274 kunnen wij ook op jouw aanvraag produceren in de onderstaande kleuren:

100	Marine	101	Donker denim	170	Korenblauw	360	Beige	400	Flessengroen	450	Appelgroen	500	Zwart
520	Charcoal grijs	543	Grijs	550	Wit	600	Oranje	700	Rood	620	Fluo oranje	670	Fluo geel
720	Fluo rood												

Kwaliteit D001003 kunnen wij ook op jouw aanvraag produceren in de onderstaande kleuren:

100	Marine	101	Donker denim	102	Nightblue	170	Korenblauw	174	Ocean blue	176	Kobalt blue	270	Raf
350	Khaki	542	Convoy	543	Grijs	544	Staalgrijs	550	Wit	600	Oranje	700	Rood
670	Fluo geel												

Hiervoor geldt een minimum ordergrootte van 30 stuks.
Neem gerust contact met ons op als je nog vragen hebt. Wij helpen je graag verder.

500

Thermobroek lang

Model 87838

Omschrijving: interlock gebreid
Kwaliteit: D001884 - 50%/50% polyester/viscose, 220 gr/m²
Categorie: Workwear - Ongevoerd
Maatrange: 500 - (XS-4XL)

HAVEP® Thermo.

500

Thermohemd lange mouw

Model 77837

Omschrijving: interlock gebreid
Kwaliteit: D001884 - 50%/50% polyester/viscose, 220 gr/m²
Categorie: Workwear - Ongevoerd
Maatrange: 500 - (XS-4XL)

HAVEP® Thermo.

500

Thermohemd korte mouw

Model 77839

Omschrijving: interlock gebreid
Kwaliteit: D001884 - 50%/50% polyester/viscose, 220 gr/m²
Categorie: Workwear - Ongevoerd
Maatrange: 500 - (XS-4XL)

HAVEP® Thermo.

176
500
550
700
100
543

T-shirt
Model 70005

Omschrijving: ronde hals
Kwaliteit: D001894 - 100% katoen, 150 gr/m²
Categorie: Workwear - Ongevoerd
Maatrange: 176 - (S-4XL), 400 - (S-4XL), 500 - (S-4XL), 550 - (S-4XL), 700 - (S-4XL), 100 - (S-4XL), 543 - (S-4XL)

170
500
700
105

Polo
Model 77073

Omschrijving: knoopsluiting
Kwaliteit: D001894 - 100% katoen, piqué, 210 gr/m²
Categorie: Workwear - Ongevoerd
Maatrange: 170 - (S-4XL), 500 - (S-4XL), 700 - (S-4XL), 105 - (S-4XL)

500

Riem
Model 77353

Omschrijving: metalen buckle, breedte 4 cm
Categorie: Workwear
Maatrange: 500 - (per stuk)

500

Muts
Model 77758

Kwaliteit: D001891 - 100% acryl
Categorie: Workwear
Maatrange: 500 - (per stuk)

170
500
550
700
100

Sweater
Model 77117

Omschrijving: elastiek in taille, mouwen met elastiek, ronde hals
Kwaliteit: D001897 - 50%/50% katoen/polyester, 280 gr/m²
Categorie: Workwear - Ongevoerd
Maatrange: 170 - (S-5EL), 500 - (S-5EL), 550 - (S-5EL), 700 - (S-5EL), 100 - (S-5EL)

170
500
700
100

Polo sweater
Model 77185

Omschrijving: knoopsluiting, elastiek in taille, mouwen met elastiek
Kwaliteit: D001882 - 50%/50% katoen/polyester, 280 gr/m²
Categorie: Workwear - Ongevoerd
Maatrange: 170 - (S-5EL), 500 - (S-5EL), 700 - (S-5EL), 100 - (S-5EL)

500

Kniekussens
Model F0263041

Omschrijving: afmeting 25 x 15 cm
Categorie: Workwear
Maatrange: 500 - (per paar)

170

700

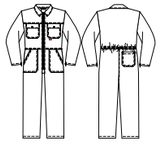

Overall kinderrally

Model 2161

Omschrijving: 2-weg ritssluiting, 2 zijzakken, 2 borstzakken met klep, achterzak, elastiek in rug
Kwaliteit: D001048 - 100% katoen, 2/1 keperbinding, 300 gr/m²
Categorie: Workwear - Ongevoerd
Maatrange: 170 - (98-170), 700 - (98-170)

CYT

DZT

Kinderbroek

Model 80109

Omschrijving: verdekte ritssluiting, 2 zijzakken, 2 achterzakken met klep, duimstokzak met rolmaatzakje, dijbeenzak met klep, GSM-zakje, Cordura® kniezakken, verstelbare elastiek in taille, Cordura® versterkingen, reflectieband
Kwaliteit: D001033 - 65%/35% katoen/polyester, 2/1 keperbinding, 290 gr/m²
Categorie: Workwear - Ongevoerd
Maatrange: CYT - (92-164), DZT - (Op aanvraag)

OVERZICHT ARTIKELNUMMERS

Model	Collectie	Type kleding	Pagina
1624	HAVEP® Basic	Hemd lange mouw	128
1626	HAVEP® Basic	Hemd korte mouw	128
1648	HAVEP® 5safety	Hemd lange mouw	49
1654	HAVEP® Basic	Hemd korte mouw	128
1655	HAVEP® Basic	Hemd lange mouw	128
2033	HAVEP® 5safety	Overall	48
2041	HAVEP® Basic	Melkersoverall	116
2090	HAVEP® Basic	Overall	114
2095	HAVEP® Basic	Am. overall/Bretelbroek	126
2096	HAVEP® Basic	Overall	116
2098	HAVEP® Basic	Am. overall/Bretelbroek	125
2136	HAVEP® Basic	Rally-overall	116
2140	HAVEP® Basic	Overall	115
2151	HAVEP® 5safety	Am. overall/Bretelbroek	49
2154	HAVEP® Basic	Overall	115
2161	HAVEP® Kids	Overall kinderrally	138
2162	HAVEP® Basic	Am. overall/Bretelbroek	126
2163	HAVEP® Basic	Overall	114
2166	HAVEP® Basic	Overall	115
2191	HAVEP® Basic	Am. overall/Bretelbroek	125
2205	HAVEP® Basic	Overall	129
2206	HAVEP® Basic	Overall	129
2216	HAVEP® Basic	Overall	114
2231	HAVEP® Basic	Overall	114
2240	HAVEP® Basic	Am. overall/Bretelbroek	127
2242	HAVEP® Basic	Rally-overall	129
2258	HAVEP® Basic	Overall	132
2263	HAVEP® Basic	Am. overall/Bretelbroek	126
2400	HAVEP® High Visibility	Overall RWS	78
2404	HAVEP® High Visibility	Overall	74
2412	HAVEP® Basic	Overall	115
2414	HAVEP® High Visibility	Am. overall/Bretelbroek	73

Model	Collectie	Type kleding	Pagina
2415	HAVEP® High Visibility	Overall	72
2484	HAVEP® High Visibility	Am. overall/Bretelbroek RWS	78
2485	HAVEP® High Visibility	Am. overall/Bretelbroek	74
2559	HAVEP® Force	Overall	60
2560	HAVEP® Force	Am. overall/Bretelbroek	62
2683	HAVEP® High Visibility	Bodybroek RWS	78
2725	HAVEP® Force	Overall	60
2726	HAVEP® Force	Am. overall/Bretelbroek	62
2783	HAVEP® Basic	Bodybroek	127
2943	HAVEP® Worker	Am. overall/Bretelbroek	126
3014	HAVEP® Basic	Korte jas/Vest	122
3021	HAVEP® Basic	Korte jas/Vest	123
3037	HAVEP® Basic	Korte jas/Vest	122
3045	HAVEP® Basic	Korte jas/Vest	122
3054	HAVEP® Basic	Korte jas/Vest	122
3086	HAVEP® Basic	Korte jas/Vest	132
3087	HAVEP® Basic	Korte jas/Vest	132
3133	HAVEP® High Visibility	Korte jas/Vest	75
3153	HAVEP® Force	Korte jas/Vest	61
3256	HAVEP® 5safety	Korte jas/Vest	48
4023	HAVEP® Basic	Lange jas/Stofjas	124
4024	HAVEP® Basic	Lange jas/Stofjas	124
4025	HAVEP® Basic	Lange jas/Stofjas	125
4043	HAVEP® Basic	Lange jas/Stofjas	124
4061	HAVEP® Basic	Lange jas/Stofjas	133
4077	HAVEP® Basic	Parka	130
4126	HAVEP® Basic	Lange jas/Stofjas	133
4131	HAVEP® Basic	Lange jas/Stofjas	133
4133	HAVEP® High Visibility	Parka	73
4155	HAVEP® High Visibility	Parka RWS	79
4318	HAVEP® Worker.pro	Toolpocket	117
5005	HAVEP® Basic	Jack/Blouson	123

Model	Collectie	Type kleding	Pagina
5015	HAVEP® Basic	Jack/Blouson	124
5028	HAVEP® Basic	Jack/Blouson	123
5032	HAVEP® Basic	Pilotjack	130
5056	HAVEP® Basic	Bodywarmer	130
5105	HAVEP® High Visibility	Jack/Blouson	72
5126	HAVEP® High Visibility	All Season Jack RWS	79
5132	HAVEP® High Visibility	Jack/Blouson RWS	79
5139	HAVEP® High Visibility	All Season Jack	73
5200	HAVEP® Basic	Pilotjack	130
5317	HAVEP® Worker	Jack/Blouson	123
5367	HAVEP® High Visibility	Bodywarmer	75
6085	HAVEP® Basic	Dames lange jas/Stofjas	125
6129	HAVEP® Basic	Dames lange jas/Stofjas	133
8189	HAVEP® Basic	Bakkersbroek	131
8237	HAVEP® Basic	Werkbroek	120
8262	HAVEP® Basic	Werkbroek	119
8271	HAVEP® Basic	Werkbroek	120
8275	HAVEP® Basic	Werkbroek	120
8281	HAVEP® Basic	Werkbroek	121
8286	HAVEP® Basic	Werkbroek	119
8296	HAVEP® Basic	Werkbroek	121
8316	HAVEP® Basic	Werkbroek	131
8317	HAVEP® Basic	Werkbroek	131
8323	HAVEP® Basic	Werkbroek	127
8324	HAVEP® Basic	Werkbroek gevoerd	129
8369	HAVEP® Basic	Dames werkbroek	131
8394	HAVEP® High Visibility	Werkbroek	74
8397	HAVEP® High Visibility	Werkbroek	72
8402	HAVEP® Basic	Werkbroek	120
8403	HAVEP® Basic	Bermuda	127
8410	HAVEP® High Visibility	Werkbroek	72
8417	HAVEP® High Visibility	Werkbroek RWS	78

Model	Collectie	Type kleding	Pagina
8450	HAVEP® Force	Werkbroek	61
8467	HAVEP® Force	Werkbroek	60
8597	HAVEP® Worker	Werkbroek	118
8634	HAVEP® Worker	Werkbroek	118
8640	HAVEP® Basic	Werkbroek	121
8656	HAVEP® Worker	Bermuda	118
8657	HAVEP® Basic	Werkbroek	118
8726	HAVEP® Worker	Dames werkbroek stretch	119
8730	HAVEP® Worker.pro	Werkbroek	117
8758	HAVEP® Worker	Werkbroek stretch	119
8775	HAVEP® 5safety	Werkbroek	48
10898	HAVEP® Force	Monnikskap	62
20001	HAVEP® Multi Protector	Overall	32
20002	HAVEP® Multi Protector	Am. overall/Bretelbroek	32
20006	HAVEP® Multi Protector	Overall	35
20007	HAVEP® Multi Protector	Am. overall/Bretelbroek	36
20021	HAVEP® Multi Protector	Am. overall/Bretelbroek gevoerd	33
20194	HAVEP® Multi Protector	Overall RWS	38
20195	HAVEP® Attitude Workwear	Am. overall/Bretelbroek	98
20199	HAVEP® Attitude Workwear	Overall	97
20221	HAVEP® High Visibility+	Am. overall/Bretelbroek	66
20251	HAVEP® Multi Shield	Overall	24 en 26
20253	HAVEP® Multi Shield	Am. overall/Bretelbroek	24 en 26
20288	HAVEP® 5safety Image+	Am. overall/Bretelbroek	43
20290	HAVEP® 5safety Image+	Overall	42
20291	HAVEP® 5safety Image+	Am. overall/Bretelbroek	43
20293	HAVEP® Attitude Workwear	Bodybroek	98
20295	HAVEP® Shift	Am. overall/Bretelbroek	108
20320	HAVEP® Shift	Overall	108
20333	HAVEP® Force+	Am. overall/Bretelbroek	52
20334	HAVEP® Force+	Am. overall/Bretelbroek	54
20335	HAVEP® Force+	Overall	52

OVERZICHT ARTIKELNUMMERS

Model	Collectie	Type kleding	Pagina
20336	HAVEP® Force+	Overall	54
29061	HAVEP® 5safety	Overall	48
30008	HAVEP® Multi Protector	Korte jas/Vest	32
30012	HAVEP® Multi Protector	Korte jas/Vest	35
30137	HAVEP® High Visibility	Dames korte jas	77
30153	HAVEP® Multi Protector	Korte jas/Vest RWS	38
30180	HAVEP® Multi Shield	Veiligheidsvest	25
37050	HAVEP® High Visibility	Verkeersregelaarsvest	76
37051	HAVEP® High Visibility	Veiligheidsvest	76
37052	HAVEP® High Visibility	Veiligheidsvest RWS	77
40001	HAVEP® Multi Protector	Parka	34
40003	HAVEP® Multi Protector	Fleecevest	34 en 37
40005	HAVEP® Multi Protector	Parka	37
40012	HAVEP® Multi Protector	Brandvertragend fleecevest	34 en 37
40057	HAVEP® High Visibility	Softshell	75
40058	HAVEP® High Visibility	Softshell RWS	79
40070	HAVEP® 5safety	Parka	49
40145	HAVEP® Attitude Workwear	Softshell	99
40166	HAVEP® Attitude Workwear	Dames softshell	101
40215	HAVEP® Shift	Softshell	110
40216	HAVEP® Shift	Dames softshell	110
50005	HAVEP® Multi Protector	Pilotjack	33
50015	HAVEP® Multi Protector	Pilotjack	36
50018	HAVEP® Multi Protector	Inritsbare Stepvoering Pilotjack	33 en 36
50164	HAVEP® Multi Protector	Inritsbare brandvertragende stepvoering pilotjack	33 en 36
50169	HAVEP® High Visibility+	Jack	67
50171	HAVEP® Attitude Workwear	Parka	100
50172	HAVEP® Attitude Workwear	Korte jas/Vest	99
50180	HAVEP® Multi Protector	Parka RWS	39
50184	HAVEP® Attitude Workwear	Bodywarmer	99
50186	HAVEP® Attitude Workwear	Jack	100

Model	Collectie	Type kleding	Pagina
50214	HAVEP® High Visibility+	Softshell	67
50217	HAVEP® High Visibility+	Parka	67
50219	HAVEP® High Visibility+	Fleecevest	68
50220	HAVEP® High Visibility+	Fleecevest	68
50247	HAVEP® Multi Shield	Korte jas/Vest	24 en 26
50248	HAVEP® Multi Shield	Parka	25 en 27
50249	HAVEP® Multi Shield/ HAVEP® 5safety Image+	Brandvertragend fleecevest	27 en 44
50250	HAVEP® Multi Shield	Softshell	25 en 27
50253	HAVEP® 5safety Image+	Inritsbare brandvertragende stepvoering parka	44
50285	HAVEP® 5safety Image+	Korte jas/Vest	43
50286	HAVEP® 5safety Image+	Parka	44
50292	HAVEP® 5safety Image+	Korte jas/Vest	43
50329	HAVEP® Shift	Korte jas/Vest	109
50330	HAVEP® Shift	Korte jas/Vest	109
50336	HAVEP® Force+	Korte jas/Vest	53
50337	HAVEP® Force+	Korte jas/Vest	55
50371	HAVEP® Shift	Midi parka	109
60055	HAVEP® Multi Shield	Balaclava	28 en 56
70005	HAVEP® Basic	T-shirt	136
70015	HAVEP® High Visibility	Polo	73
70050	HAVEP® Multi Shield	Thermohemd lange mouw	28 en 56
70052	HAVEP® Multi Shield	Polo lange mouw brandvertragend	28 en 56
77020	HAVEP® 5safety	Polo lange mouw brandvertragend	49
77073	HAVEP® Basic	Polo	136
77117	HAVEP® Basic	Sweater	136
77185	HAVEP® Basic	Polo sweater	136
77353	HAVEP® Basic	Riem	137
77500	HAVEP® High Visibility	T-shirt	76

Model	Collectie	Type kleding	Pagina
77510	HAVEP® High Visibility	T-shirt RWS	77
77515	HAVEP® High Visibility	Polo	76
77520	HAVEP® High Visibility	Polo RWS	77
77758	HAVEP® Basic	Muts	137
77837	HAVEP® Basic	Thermohemd lange mouw	135
77839	HAVEP® Basic	Thermohemd korte mouw	135
80008	HAVEP® Multi Protector	Werkbroek	32
80012	HAVEP® Multi Protector	Werkbroek	35
80095	HAVEP® Worker (HAVEP® Painter)	Werkbroek	117
80109	HAVEP® Kids	Kinderbroek	138
80183	HAVEP® Worker (HAVEP® Painter)	Kevlar® werkbroek	117
80228	HAVEP® High Visibility+	Werkbroek	66
80229	HAVEP® Attitude Workwear	Werkbroek	96
80230	HAVEP® Attitude Workwear	Werkbroek	97
80231	HAVEP® Attitude Workwear	Werkbroek	96
80232	HAVEP® High Visibility+	Bermuda	66
80236	HAVEP® Multi Protector	Werkbroek RWS	38
80241	HAVEP® Attitude Workwear	Bermuda	97
80298	HAVEP® Attitude Workwear	Dames werkbroek	101
80308	HAVEP® Multi Shield	Werkbroek	24 en 26
80340	HAVEP® 5safety Image+	Werkbroek	42
80345	HAVEP® 5safety Image+	Werkbroek	42
80355	HAVEP® Shift	Werkbroek	106
80356	HAVEP® Shift	Werkbroek	106
80357	HAVEP® Shift	Werkbroek	106
80358	HAVEP® Shift	Werkbroek	106
80359	HAVEP® Shift	Dames werkbroek	107
80361	HAVEP® Shift	Bermuda	107
80390	HAVEP® Shift	Werkbroek	107
80395	HAVEP® Force+	Werkbroek	53

Model	Collectie	Type kleding	Pagina
80396	HAVEP® Force+	Werkbroek	55
82051	HAVEP® Multi Shield	Thermobroek lang	28 en 56
87440	HAVEP® Attitude Workwear	Dames jeans	101
87441	HAVEP® Attitude Workwear	Jeans	102
87442	HAVEP® Attitude Workwear	Jeans met kniezakken	102
87593	HAVEP® Basic	Spijkerbroek	121
87838	HAVEP® Basic	Thermobroek lang	135
FO263041	HAVEP® Basic	Kniekussens	137

HAVEP

You'll never work alone

HAVEP behoudt zich het recht voor om tussentijds veranderingen aan te brengen in haar producten.
De kleuren in deze brochure voldoen aan de hoogste drukwerkeisen, lichte kleurnuances zijn echter mogelijk.

HAVEP
Bergstraat 50, Postbus 11, 5050 AA Goirle (NL)
Vanuit Nederland: +31 (0) 13 531 32 56, sales.nl@havep.com – Vanuit België: +32 (0) 14 30 07 37, sales.be@havep.com
www.havep.com